

Cassettes nivelables / Boîtes de sol

Énergie et données pour tous les types de sols

Compactes, robustes, discrètes

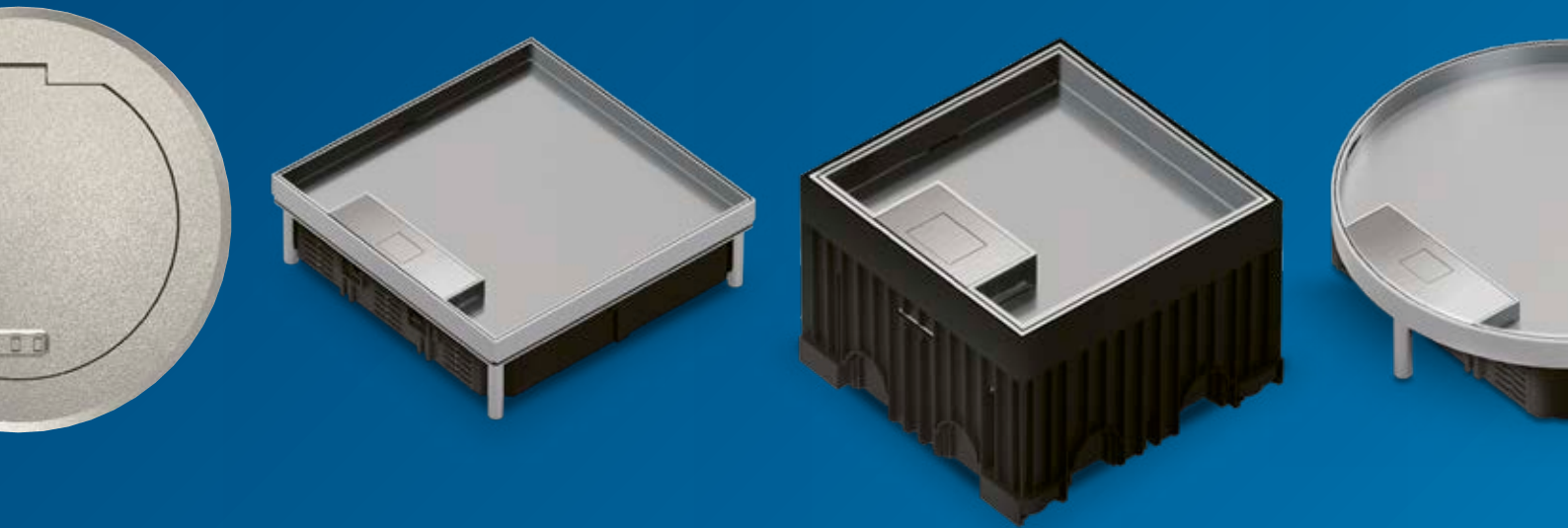

:hager

Points forts



09 Cassettes nivelables

Rondes ou carrées : les cassettes nivelables pour 6 à 14 appareils encastrés, en acier inox ou en laiton, conviennent pour des sols nettoyés à sec ou à l'eau, tels que la pierre naturelle, les carrelages ou le parquet. Une version pour charges lourdes est également disponible.

14 Boîtes de sol UD-Domicile

Carrées, simples, parfaites : les cassettes carrées avec sortie de câbles pour 4 à 10 appareils FLF sont disponibles comme kit pratique avec des cassettes nivelables.

18 Boîte de sol pour l'entretien à l'eau

Une solution bien réussie : nos prises de sol avec un indice de protection élevé séduisent par une capacité de charge jusqu'à 1500 kg, une protection contre la pénétration d'eau et un design de couvercle attrayant. Les boîtes de sol de conception modulaire offrent jusqu'à quatre options de connexion – les câbles d'énergie et de données étant sécurisés et séparés les uns des autres.

Autres contenus

| | Page |
|----------------------------------|------|
| L'action dans le sol | 04 |
| Assistance personnalisée | 07 |
| BIM | 07 |
| Cassettes nivelables : variantes | 12 |
| Focus produit | 16 |
| Installation | 22 |
| Extrait catalogue produits | 24 |

L'action dans le sol

Avec une installation électrique posée de manière invisible, les grandes pièces se présentent d'une manière claire et ordonnée. Les nouvelles boîtes de sol et cassettes nivelables de Hager sont robustes, d'une esthétique discrète et offrent beaucoup de place pour les appareils d'énergie, de données et multimédias. Nos cassettes et boîtes, avec les canaux de sol correspondants, sont un véritable trésor dans le sol et offrent une liberté totale pour l'agencement intérieur. Laissez libre cours à votre imagination !



Cassette en acier inox
N° d'article : EKG120LE15
E-No : 154 700 082



Comment tous gagnent du terrain

Les pièces aux dimensions généreuses dans les bâtiments résidentiels, les zones d'accueil ou les salles de conférences dans les bâtiments commerciaux et industriels exigent des raccordements d'énergie, de données et de communication là où ils sont nécessaires – parfois en plein centre de la pièce. Les cassettes nivelables et les boîtes posées dans le sol offrent aux architectes, aux concepteurs et aux installateurs toute une série d'avantages spécifiques.

Pour les architectes

- Elles n'entravent pas l'agencement intérieur
- Haute qualité et flexibles
- Recouvrables avec pratiquement tous les revêtements de sol

Pour les concepteurs

- Leaders en matière de flexibilité : de petite à grande. La taille adaptée pour chaque utilisation
- Données BIM

Pour les installateurs-électriciens

- Espace suffisant pour les appareils d'énergie, de données et multimédias
- Couvercle de mise à la terre automatique
- Pose ultérieure et ajout flexibles
- Assistance grâce aux instructions de montage et aux tutoriels vidéo

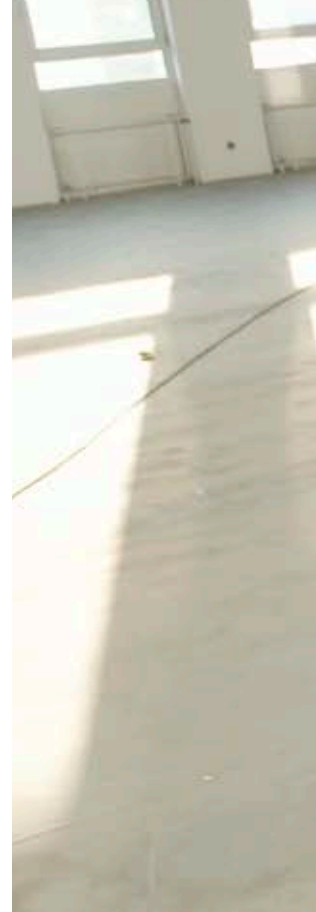



Assistance personnalisée

Nous sommes toujours à vos côtés pour assurer la planification efficace des installations électriques. Profitez de l'assistance de nos expert(e)s près de chez vous pour élaborer des textes d'appel d'offres et des offres de solutions. Veuillez nous contacter pour toutes questions.

BIM

Les objets BIM Hager vous aident à rendre la planification numérique 3D de nouveaux bâtiments plus claire et nettement plus efficace. Dans notre base de données, les systèmes de canaux noyés et les canaux d'allège sont disponibles comme objets BIM numériques sous forme de fichiers au format Revit et ArchiCAD. Les objets peuvent être facilement importés dans des programmes BIM courants. Par ailleurs, nos systèmes de canaux noyés et de canaux d'allège sont également disponibles dans le portail de données BIMobject connu de nombreux fabricants. Cela vous permet de gagner du temps, de rester compétitif et d'augmenter la qualité.



Planification numérique 3D

– Données de planification disponibles en ligne dans différents formats de fichiers (format STEP ou DXF)

Gamme

– Non seulement des canaux de sol et des boîtes de sol, mais aussi une offre étendue pour l'alimentation via le mur et le plafond

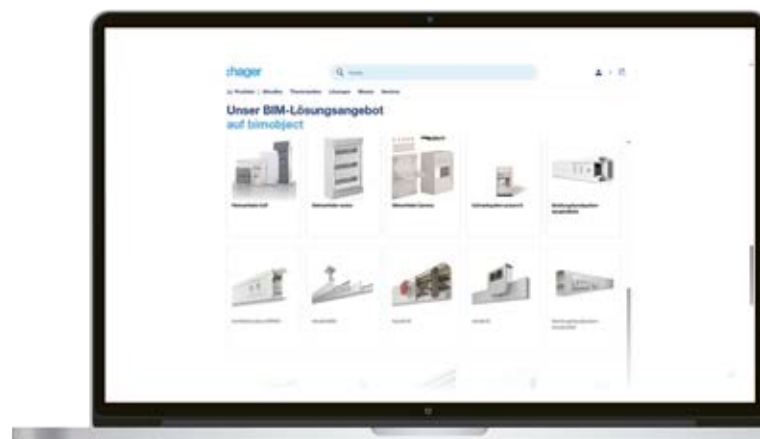



Cassette inox ronde avec tube

Équiper des pièces ouvertes : cassettes nivelables

Les pièces sont de plus en plus spacieuses et l'architecture est de plus en plus ouverte dans le secteur Résidentiel et Tertiaire. C'est un véritable défi pour l'installation électrotechnique. Afin de mettre à disposition les raccordements d'énergie, de données et de communication là où ils sont nécessaires, nous avons adapté notre offre de cassettes nivelables.



Cassette inox carrée avec sortie de câbles

Pour chaque type de sol une solution appropriée

Nos cassettes sont disponibles pour 6 à 14 appareils encastrés, en version ronde ou carrée, en acier inox ou en laiton. Elles se prêtent pour une utilisation dans des sols en pierre naturelle, des carrelages, du parquet, etc. Toutes les cassettes conviennent à des sols nettoyés à sec et à l'eau – c'est le couvercle qui détermine l'indice de protection IP. De plus, nos sorties de câbles sont conformes à la norme EN 50085.



Sortie de câbles

À l'état non utilisé, la sortie de câbles disparaît complètement à fleur du couvercle. Si elle est utilisée, la sortie dépasse légèrement vers le haut de la cassette.

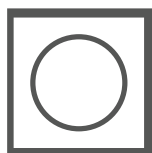

Tube

À l'état non utilisé, le tube disparaît entièrement dans le sol. À l'état utilisé, le cadre périphérique protège contre une pénétration d'eau jusqu'à une hauteur de 10 mm.

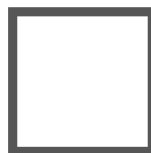

Couvercle aveugle

Ce simple couvercle convient à des cassettes qui n'exigent pas d'accès permanent, par ex. lorsqu'ils servent d'ouverture de révision.



Boîtiers de sol pour des applications à charges lourdes

Pour des sollicitations élevées jusqu'à 20 kN, il existe des cassettes inox en version ronde et carrée. Elles offrent de la place pour 6 ou 10 appareils encastrés, avec au choix des variantes de couvercles avec tube ou couvercle aveugle.



Élément de coffrage pour sols Terrazzo et chapes apparentes

Notre élément de coffrage est la solution parfaite pour des sols coulés particuliers : le sol peut être posé sans joint contre le cadre de la cassette et évite ainsi tout dommage lors du ponçage du sol. Disponible sous forme ronde et carrée pour 10 appareils encastrés.

Structure du sol avec cassette inox EKQ120LE15

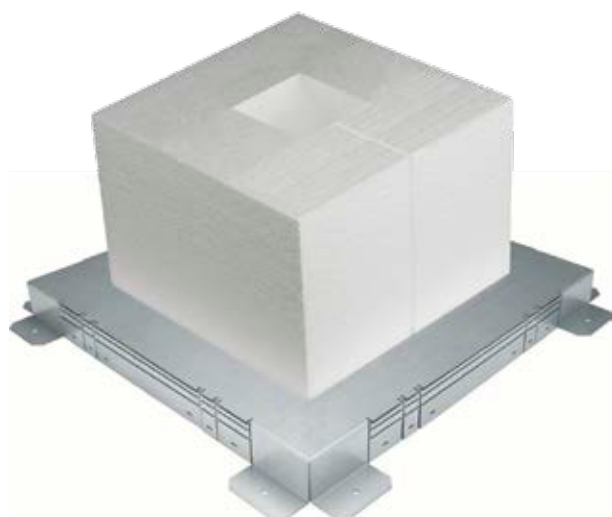

- 01 Dalle en béton brut
- 02 Boîte de sol
- 03 Canal noyé
- 04 Isolation
- 05 Chape
- 06 Base de cassette
- 07 Revêtement de sol
- 08 Montage des appareils
- 09 Couvercle avec sortie de câbles

Cassettes nivelables : variantes



**Variante
Acier inox**

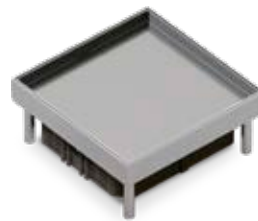

**Variante
Charge lourde**

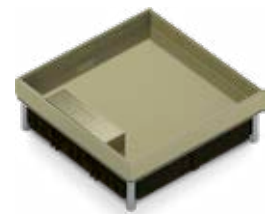

**Variante
Laiton**

| | | | | | | |
|--|--|-------|--|-------|-------------------------------------|-------|
| Matériau | Acier inox | | Acier inox | | Laiton | |
| Forme | carrée | ronde | carrée | ronde | carrée | ronde |
| Variante couvercle | Couvercle aveugle, sortie de câbles, tube | | Couvercle aveugle, tube | | Couvercle aveugle, sortie de câbles | |
| Nbre. d'appareils (FLF) | 6, 10, 14 | | 6, 10 | | 10 | |
| Pour hauteur de revêtement de sol | 15 mm, 25 mm | | 15 mm, 25 mm | | 25 mm | |
| Hauteur minimum Structure du sol | 95 mm ou 105 mm | | 110 mm ou 120 mm | | 105 mm | |
| Charge | jusqu'à 5 kN | | jusqu'à 20 kN | | jusqu'à 5 kN | |
| Indice de protection Couvercle aveugle | IP54 | | IP54 | | IP54 | |
| Indice de protection Sortie de câbles | utilisé IP20 non utilisé IP30 | | | | utilisé IP20 non utilisé IP30 | |
| Indice de protection Tube | utilisé, pénétration d'eau 10 mm, non utilisé IP54 | | utilisé, pénétration d'eau 10 mm, non utilisé IP54 | | | |
| Données CAO et BIM | oui | | oui | | oui | |



Commande simple : UD-Domicile, les kits

Un numéro de référence – kit complet : UD-Domicile.

Cassettes carrées avec sortie de câbles pour 4 à 10 appareils FLF. Tout cela dans un kit pratique avec cassette nivelable.



**Boîte de sol
Q02**



**Boîte de sol
Q06**



**Boîtes de sol
Q06 plates**



**Boîte de sol
Q12**

| | | | | |
|-------------------------------------|-----------------------------------|-----------------------------------|-----------------------------------|-----------------------------------|
| N° de réf. | UDKQ02E15FLF3 | UDKQ06E15FLF6 | UDKQ06E15FLF4 | UDKQ12E15FLF10 |
| E-No | 154 757 002 | 154 757 012 | 154 757 022 | 154 757 032 |
| Taille | 140 x 140 | 200 x 200 | 200 x 200 | 244 x 244 |
| Nbre. d'appareils (FLF) | 3+1 | 2x3 | 2x2 | 2x5 |
| Hauteur minimum Structure du sol | 100 mm | 95 mm | 77 mm | 95 mm |
| Plage de nivellement | +21 mm | +29 mm | +29 mm | +29 mm |
| Plage de nivellement supplémentaire | avec plaque et vis de nivellement | avec plaque et vis de nivellement | avec plaque et vis de nivellement | avec plaque et vis de nivellement |
| Matériau couvercle | Acier inox | Acier inox | Acier inox | Acier inox |
| Sortie | 1 x poignée rabattable | 1 x poignée rabattable | 1 x poignée rabattable | 1 x poignée rabattable |
| Zone de remplissage (mm) | 15 mm | 15 mm | 15 mm | 15 mm |
| Protection IP ouvert/fermé | IP20/IP30 | IP20/IP30 | IP20/IP30 | IP20/IP30 |
| Charge ponctuelle | 3 kN | 3 kN | 3 kN | 3 kN |
| Données CAO et BIM | oui | oui | oui | oui |



Avantages et profits

- Boîtes en inox de belle finition pour une utilisation dans le résidentiel et le commerce
- Ouverture simple du couvercle avec le poignée rabattable
- Extension de la plage de nivellement avec des plaques de nivellement supplémentaires

Mode de livraison

Version complète = tout ce qui est nécessaire est inclus

Exemples d'applications

- Dans la salle à manger : modularité de branchement autour d'un four à raclette, d'un toaster ou d'un grill de table, etc.
- Dans le séjour : pour lampadaires, téléviseurs, enceintes de haut-parleurs, etc.
- Au bureau : pour l'équipement central du poste de travail



hager.ch/ud-domicile



Focus produit



Le kit de nivellement permet de niveler la boîte à la hauteur requise.



Boîte de sol, après avoir coulé l'isolation, le chauffage par le sol et la chape.



Finalement, la boîte de sol est nivelée à la hauteur du sol fini.



Le couvercle de la boîte est recouvert du même revêtement que le sol environnant.

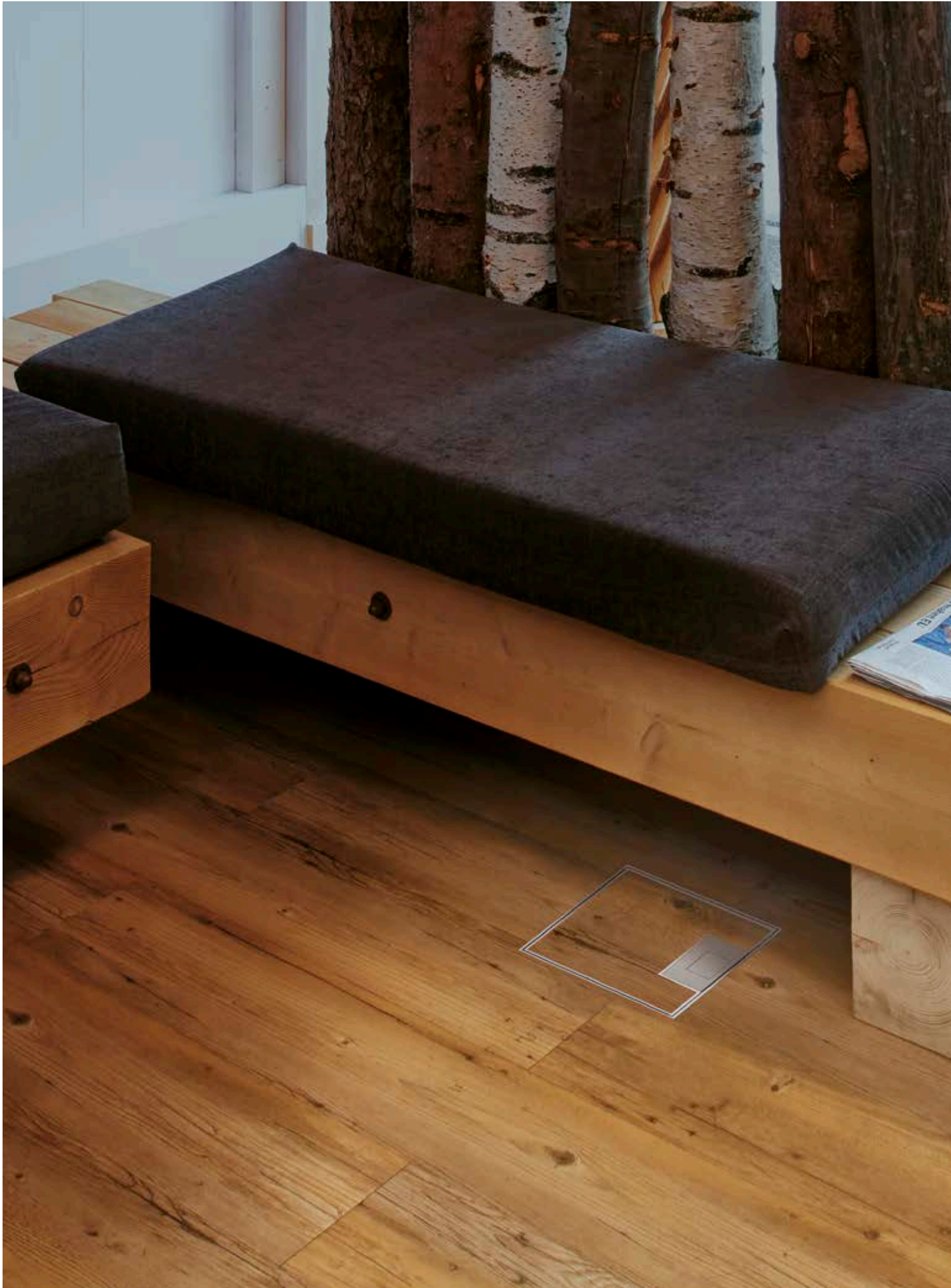

Alimentation flexible de grandes pièces

L'alimentation flexible de grandes pièces en électricité et en données est un véritable défi. Nos nouvelles prises de sol relèvent ce défi grâce à une conception robuste, une esthétique discrète et des options de connexion flexibles. Leur capacité de charge et leur indice de protection élevés conviennent également à des sols à nettoyer à sec et à l'eau dans les lieux publics à forte fréquentation ou pour le trafic de charges lourdes. Les variantes attrayantes de couvercles et de couleurs offrent une polyvalence maximale. Un système de fixation pour tous les types de sol facilite l'installation. Avec nos prises de sol, vous trouverez le bon raccordement pour chaque sol.



Protection élevée

- Indice de protection IP66 : adapté pour des sols nettoyés à l'eau
- Capacité de charge élevée jusqu'à 1500 kg : boîte de sol carrossable
- Tube protégé contre la pénétration d'eau lors de l'utilisation

Design séduisant

- 3 variantes de couvercle, 5 coloris
- Jusqu'à 4 options de connexion
- Esthétique discrète : pour chaque type de revêtement de sol

Installation aisée

- Utilisation universelle
- Système de fixation pour tous les types de sols
- Élément de coffrage pratique : facilite le montage

Idéal pour

- Locaux ouverts au public : par ex. commerces de détail, supermarchés, hôtels, centres de fitness, concessionnaires automobiles
- Établissements d'enseignement : par ex. écoles, universités, jardins d'enfants
- Immeubles de bureaux et bâtiments administratifs



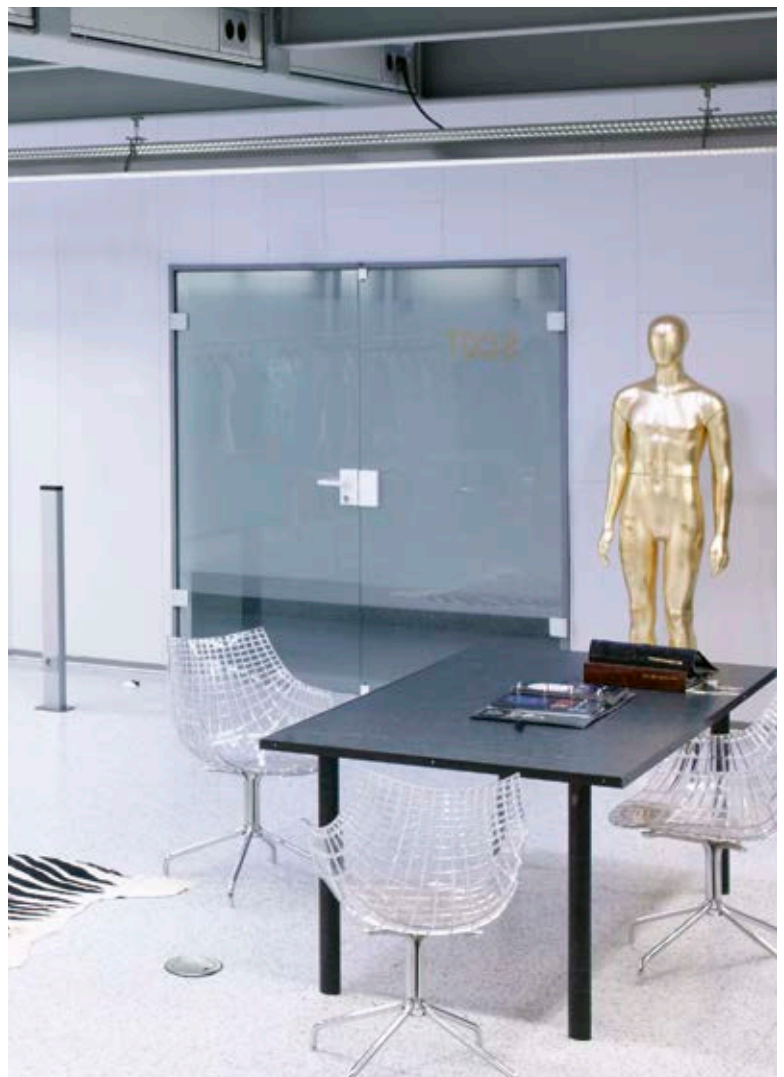

De nombreuses connexions dans un espace restreint

Les boîtes de sol sont conçues de façon modulaire : elles comportent un boîtier d'installation, un support d'appareils et une variante de couvercle. Tous les composants sont parfaitement coordonnés. Nos accessoires de montage pratiques garantissent un montage simple et rapide sur chaque support.

Jusqu'à quatre connexions possibles

La prise de sol compacte utilise l'espace de raccordement de manière optimale : avec un diamètre de montage de seulement 122 mm, elle peut recevoir deux prises de 45 × 45 230 V et deux raccordements de données/multimédias. Tous les emplacements sont utilisables simultanément.



Des couvercles sur mesure

Toutes les variantes de couvercles ont un diamètre de 150 mm et s'adaptent au même boîtier d'installation. Cela simplifie la commande, la logistique et le montage.



Boîtier d'installation uniforme

Sa forme de construction intelligente garantit une séparation sécurisée des différents types de courants pour les câbles d'énergie et de données. Deux décharges de traction peuvent être installées sur la base de la boîte et le support d'appareils. Cela offre une sécurité supplémentaire lors de l'installation et du fonctionnement. Pour des supports minces, un anneau de serrage garantit un maintien sûr dans la dalle.



Élément de coffrage pratique

L'élément de coffrage (accessoire) en matière synthétique sans halogène permet une installation rapide et propre dans les chapes.

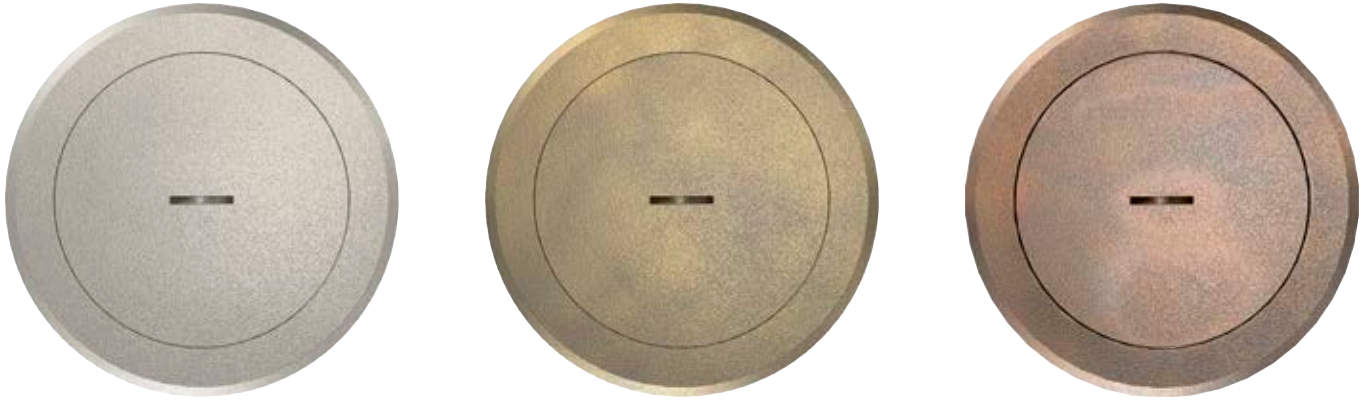

Couvercle métallique avec tube

Présence d'eau Aucun problème

Le couvercle métallique robuste avec tube intégré protège l'installation au sol non seulement contre les charges lourdes, mais aussi contre la pénétration d'eau. Grâce à l'indice de protection élevé IP66, il convient à tous les sols intérieurs à nettoyer à l'eau.

Protection parfaite contre la pénétration d'eau

Le tube présente plusieurs avantages pour l'utilisateur. Il empêche la pénétration de l'eau dans l'espace d'installation jusqu'à une hauteur de 10 mm. Il est ainsi possible de nettoyer le sol à l'eau alors que plusieurs appareils électriques sont branchés. À l'état fermé, il offre l'entière protection IP66 et est carrossable également pour des hydronettoyeurs.

Pour faire sortir le tube inverseur, on ouvre le couvercle avec une pièce de monnaie ou un objet métallique similaire. Après son utilisation, le tube est à nouveau noyé de manière invisible dans la boîte de sol.

Variantes de design

Vous obtenez le couvercle métallique avec tube intégré dans les coloris argent, laiton ancien et cuivre ancien.



Capacité de charge élevée

- Grande surface 15 kN
- Petite surface 3 kN
- Carrossable

Protégé contre l'eau :

- Indice de protection IP66 à l'état fermé
- Protection contre la pénétration d'eau à l'état non utilisé
- Utilisation sur des sols à nettoyer à l'eau selon la norme DIN EN 50085-2-2

Installation dans la chape

Rapide, simple, propre : grâce à notre élément de coffrage (SER02) en plastique sans halogène, l'installation dans les chapes est particulièrement facile.



01

Alignez l'élément de coffrage sur le sol avant de le couler. Il peut être raccordé de quatre côtés pour un maximum de 16 gaines vides (\varnothing 20/25 mm) ou au maximum 4 canaux noyés (190 x 28 mm). Vous disposez ainsi d'un grand nombre de possibilités d'insertion et d'options de raccordement.

02

Une fois la chape sèche, séparez la partie saillante de l'élément de coffrage à l'aide d'un couteau à moquette.

03

Le cylindre de l'élément de coffrage est découpé exactement au diamètre du boîtier d'installation et garantit un maintien sûr. Après le montage des appareils dans le boîtier d'installation, il vous suffit de le placer dans l'ouverture de montage, de l'aligner et de le fixer avec les griffes de fixation.

04

Poser le couvercle, encliqueter et terminé !

Installation dans le plancher modulaire

Les planchers modulaires – soit comme faux plancher ou double plancher – offrent une grande flexibilité lors de l'installation électrique. Là aussi, nos nouvelles prises de sol s'accordent parfaitement. Pour des conversions ultérieures ou des mises à niveau, il est possible de les compléter par d'autres prises de sols si nécessaire.



Griffes de maintien pour plaques de sol épaisses

Les 3 griffes de fixation assurent un maintien sûr dans les plaques de sol de tous types.



Anneau de serrage pour sols minces





Un anneau de serrage spécial de notre programme d'accessoires (BSR02R) assure la fixation à des plaques de sol minces (plage de serrage < 32 mm). L'anneau de serrage est simplement vissé sur la boîte de sol et se laisse adapter de manière flexible à l'épaisseur correspondante du sol.

- En polyamide selon DIN EN 50085-1 et DIN EN 50085-2-2 pour locaux secs avec sols nettoyés à sec
- Capacité de charge maximale : 1500 N
- Avec cadre de protection de moquette pour épaisseur de revêtement 5 ou 12 mm
- Kit de fixation universel pour encastrement dans les boîtes de sol, systèmes de canaux, doubles planchers ou faux-planchers
- Profondeur de montage minimale avec hauteur de revêtement de 5 mm : 105 mm
- Profondeur de montage minimale avec hauteur de revêtement de 12 mm : 112 mm
- La profondeur de montage définitive est fonction des appareils installés

- Vous trouverez les supports d'appareils FLF et les appareils FLF à partir de la page 43

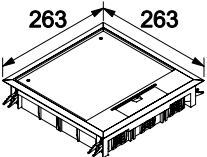
Matière :
polyamide

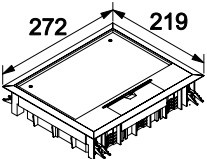
Couleurs livrables :
RAL 7011, gris fer
RAL 9005, noir

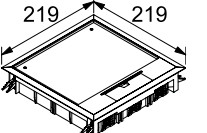
| | Désignation | Couleur | Emb. | N° de réf. | E-No |
|--|---|----------|------|-------------------|------|
|  VQ12057011  | Boîtier de raccordement pour double plancher VQ12 | | | | |
| | - pour les supports d'appareils FLF suivants : GTV10FLFQR12 ou GTVD300 | | | | |
| | - supports d'appareils abaissables par pas jusqu'à 18 mm | | | | |
| | - avec support de câblage multiple | | | | |
| | - dimensions extérieures : 263 x 263 mm - dimensions de montage : 244 x 244 mm | | | | |
| | Boîtier de raccordement pour double plancher VQ12 pour revêtement de sol 5 mm | gris fer | 1 | VQ12057011 | - |
| | Boîtier de raccordement pour double plancher VQ12 pour revêtement de sol 5 mm | noir | 1 | VQ12059005 | - |
| | Boîtier de raccordement pour double plancher VQ12 pour revêtement de sol 12 mm | gris fer | 1 | VQ12127011 | - |
| | Boîtier de raccordement pour double plancher VQ12 pour revêtement de sol 12 mm | noir | 1 | VQ12129005 | - |
|  VE09057011  | Boîtier de raccordement pour double plancher VE09 | | | | |
| | - pour les supports d'appareils FLF suivants : GTV10FLFE09 ou GTVD200 | | | | |
| | - supports d'appareils abaissables par pas jusqu'à 18 mm | | | | |
| | - avec support de câblage multiple | | | | |
| | - dimensions extérieures : 219 x 272 mm - dimensions de montage : 200 x 253 mm | | | | |
| | Boîtier de raccordement pour double plancher VE09 pour revêtement de sol 5 mm | gris fer | 1 | VE09057011 | - |
| | Boîtier de raccordement pour double plancher VE09 pour revêtement de sol 5 mm | noir | 1 | VE09059005 | - |
| | Boîtier de raccordement pour double plancher VE09 pour revêtement de sol 12 mm | gris fer | 1 | VE09127011 | - |
| | Boîtier de raccordement pour double plancher VE09 pour revêtement de sol 12 mm | noir | 1 | VE09129005 | - |
|  VQ06057011  | Boîtier de raccordement pour double plancher VQ06 | | | | |
| | - pour les supports d'appareils FLF suivants : GTV6FLFQR06 ou GTVD200 | | | | |
| | - supports d'appareils abaissables par pas jusqu'à 18 mm | | | | |
| | - avec support de câblage multiple | | | | |
| | - dimensions extérieures : 219 x 219 mm - dimensions de montage : 200 x 200 mm | | | | |
| | Boîtier de raccordement pour double plancher VQ06 pour revêtement de sol 5 mm | gris fer | 1 | VQ06057011 | - |
| | Boîtier de raccordement pour double plancher VQ06 pour revêtement de sol 5 mm | noir | 1 | VQ06059005 | - |
| | Boîtier de raccordement pour double plancher VQ06 pour revêtement de sol 12 mm | gris fer | 1 | VQ06127011 | - |
| | Boîtier de raccordement pour double plancher VQ06 pour revêtement de sol 12 mm | noir | 1 | VQ06129005 | - |

Désignation Couleur Emb. N° de réf. E-No



VR12057011

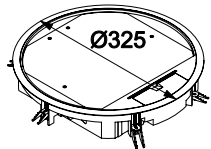

Boîtier de raccordement pour double plancher VR12

- pour les supports d'appareils FLF suivants :
GTV10FLFQR12 ou GTVD300
- supports d'appareils abaissables par pas jusqu'à 18 mm
- avec support de câblage multiple
- dimensions extérieures : Ø 325 mm
- dimensions de montage : Ø 306 mm

| | | | | |
|--|----------|---|-------------------|---|
| Boîtier de raccordement pour double plancher VR12 pour revêtement de sol 5 mm | gris fer | 1 | VR12057011 | - |
| Boîtier de raccordement pour double plancher VR12 pour revêtement de sol 5 mm | noir | 1 | VR12059005 | - |
| Boîtier de raccordement pour double plancher VR12 pour revêtement de sol 12 mm | gris fer | 1 | VR12127011 | - |
| Boîtier de raccordement pour double plancher VR12 pour revêtement de sol 12 mm | noir | 1 | VR12129005 | - |



VR10057011

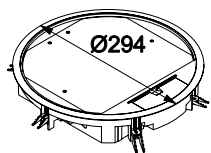

Boîtier de raccordement pour double plancher VR10

- pour les supports d'appareils FLF suivants :
GTV6FLFR10 ou 1 x GTVD300 (central) et 2 x GTVD200 (droite et gauche)
- supports d'appareils abaissables par pas jusqu'à 18 mm
- avec support de câblage multiple
- dimensions extérieures : Ø 294 mm
- dimensions de montage : Ø 275 mm

| | | | | |
|--|----------|---|-------------------|---|
| Boîtier de raccordement pour double plancher VR10 pour revêtement de sol 5 mm | gris fer | 1 | VR10057011 | - |
| Boîtier de raccordement pour double plancher VR10 pour revêtement de sol 5 mm | noir | 1 | VR10059005 | - |
| Boîtier de raccordement pour double plancher VR10 pour revêtement de sol 12 mm | gris fer | 1 | VR10127011 | - |
| Boîtier de raccordement pour double plancher VR10 pour revêtement de sol 12 mm | noir | 1 | VR10129005 | - |



VR06057011

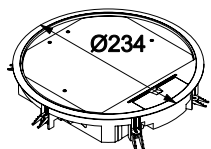

Boîtier de raccordement pour double plancher VR06

- pour les supports d'appareils FLF suivants :
GTV6FLFQR06 ou GTVD200
- supports d'appareils abaissables par pas jusqu'à 18 mm
- avec support de câblage multiple
- dimensions extérieures : Ø 234 mm
- dimensions de montage : Ø 215 mm

| | | | | |
|--|----------|---|-------------------|---|
| Boîtier de raccordement pour double plancher VR06 pour revêtement de sol 5 mm | gris fer | 1 | VR06057011 | - |
| Boîtier de raccordement pour double plancher VR06 pour revêtement de sol 5 mm | noir | 1 | VR06059005 | - |
| Boîtier de raccordement pour double plancher VR06 pour revêtement de sol 12 mm | gris fer | 1 | VR06127011 | - |
| Boîtier de raccordement pour double plancher VR06 pour revêtement de sol 12 mm | noir | 1 | VR06129005 | - |

- En polyamide selon DIN EN 50085-1 et DIN EN 50085-2-2 pour locaux secs avec sols nettoyés à sec
- Avec cadre de protection de moquette pour épaisseur de revêtement 5 ou 12 mm
- Kit de fixation universel pour encastrement dans les boîtes de sol, systèmes de canaux, doubles planchers ou faux-planchers
- Profondeur de montage minimale avec hauteur de revêtement de 5 mm : 60 mm
- Profondeur de montage minimale avec hauteur de revêtement de 12 mm : 65 mm

Matière :
polyamide

Couleurs livrables :
RAL 7011, gris fer
RAL 9005, noir

| Désignation | Couleur | Emb. | N° de réf. | E-No |
|-------------|---------|------|------------|------|
|-------------|---------|------|------------|------|

Couvercle de fermeture VDQ12

- dimensions ext. : 263 × 263 mm
- dimensions de montage : 244 × 244 mm



VDQ12057011

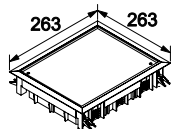

| | | | | |
|---|----------|---|--------------------|---|
| Couvercle de fermeture VDQ12 pour revêtement de sol 5 mm | gris fer | 1 | VDQ12057011 | - |
| Couvercle de fermeture VDQ12 pour revêtement de sol 5 mm | noir | 1 | VDQ12059005 | - |
| Couvercle de fermeture VDQ12 pour revêtement de sol 12 mm | gris fer | 1 | VDQ12127011 | - |
| Couvercle de fermeture VDQ12 pour revêtement de sol 12 mm | noir | 1 | VDQ12129005 | - |

Couvercle de fermeture VDQ06

- dimensions ext. : 219 × 219 mm
- dimensions de montage : 200 × 200 mm



VDQ06057011

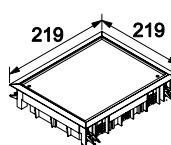





| | | | | |
|---|----------|---|--------------------|---|
| Couvercle de fermeture VDQ06 pour revêtement de sol 5 mm | gris fer | 1 | VDQ06057011 | - |
| Couvercle de fermeture VDQ06 pour revêtement de sol 5 mm | noir | 1 | VDQ06059005 | - |
| Couvercle de fermeture VDQ06 pour revêtement de sol 12 mm | gris fer | 1 | VDQ06127011 | - |
| Couvercle de fermeture VDQ06 pour revêtement de sol 12 mm | noir | 1 | VDQ06129005 | - |

- Boîtiers de raccordement pour double plancher en inox
- En polyamide selon DIN EN 60670-1 pour locaux secs avec sols nettoyés à sec
- Avec cadre de protection de moquette pour épaisseur de revêtement 12 mm
- Kit de fixation universel pour encastrement dans les boîtes de sol, systèmes de canaux, doubles planchers ou faux-planchers
- Profondeur de montage minimale avec hauteur de revêtement de 12 mm : 112 mm

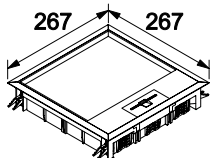
- La profondeur de montage définitive est fonction des appareils installés
- Vous trouverez les supports d'appareils FLF et les appareils FLF à partir de la page 43
- Garnitures en bois disponibles sur demande

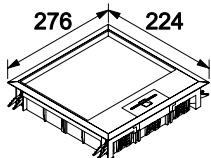
Matière :
inox

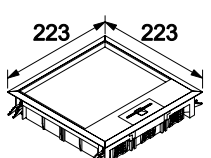
| | Désignation | Emb. | N° de réf. | E-No |
|---|--|------|-----------------|------|
|  <p>VEQ1212E</p>  | <p>Boîtier de raccordement pour double plancher VQ12 en inox</p> <ul style="list-style-type: none"> - pour les supports d'appareils FLF suivants : GTV10FLFQR12 ou GTVD300 - supports d'appareils abaissables par pas jusqu'à 18 mm - dimensions extérieures : 267 x 267 mm - dimensions de montage : 244 x 244 mm - pour revêtement de sol de 12 mm | 1 | VEQ1212E | - |
|  <p>VEE0912E</p>  | <p>Boîtier de raccordement pour double plancher VE09 en inox</p> <ul style="list-style-type: none"> - pour les supports d'appareils FLF suivants : GTV10FLFE09 ou GTVD200 - supports d'appareils abaissables par pas jusqu'à 18 mm - dimensions extérieures : 224 x 276 mm - dimensions de montage : 200 x 253 mm - pour revêtement de sol de 12 mm | 1 | VEE0912E | - |
|  <p>VEQ0612E</p>  | <p>Boîtier de raccordement pour double plancher VQ06 en inox</p> <ul style="list-style-type: none"> - pour les supports d'appareils FLF suivants : GTV6FLFQR06 ou GTVD200 - supports d'appareils abaissables par pas jusqu'à 18 mm - dimensions extérieures : 223 x 223 mm - dimensions de montage : 200 x 200 mm - pour revêtement de sol de 12 mm | 1 | VEQ0612E | - |

- Cassettes en inox nivelables pour sols nettoyés à sec ou à l'eau
- Sollicitation mécanique selon DIN EN 50085-2-2
 - selon la classe 6.102.7 3000 N
 - selon la classe 6.103.3 5000 N
- Existe en deux versions :
- Q06 : Ouverture de montage : 200×200 mm pour les supports d'appareils FLF suivants : GTV6FLFQR06 ou GTVD200
- Q12 : Ouverture de montage : 244×244 mm pour les supports d'appareils FLF suivants : GTV10FLFQR12 ou GTVD300
- Q16 : Ouverture de montage : 320×320 mm pour les supports d'appareils FLF suivants : GTV14FLFQ16
- Boîtiers d'appareillages abaissables par pas jusqu'à 18 mm
- Possibilité de loger une rallonge encliquetable

- Deux hauteurs de cassette :
 - 1 : Hauteur de cassette : int. 15 mm, ext. 22 mm
 - 2 : Hauteur de cassette : int. 25 mm, ext. 32 mm
- Profondeur de montage minimale à partir du bord supérieur du sol fini : 105 à 115 mm
- La profondeur de montage définitive est fonction des appareils installés
- Garnitures en bois disponibles sur demande

Matière :

- inox
- laiton

Remarque :

commander un kit de nivellement EKNS (en option) pour chaque cassette

| | Désignation | a [mm] | Emb. | N° de réf. | E-No |
|--------------------|---|-----------|------|-------------------|-------------|
| EKQ060BL15 | Cassette en inox nivelable type aveugle, carrée, pour sols nettoyés à l'eau | | | | |
| | Cassette en inox nivelable Q06, type aveugle, hauteur int. 15 mm | 200 | 1 | EKQ060BL15 | 154 700 002 |
| | Cassette en inox nivelable Q06, type aveugle, hauteur int. 25 mm | 200 | 1 | EKQ060BL25 | 154 700 012 |
| | Cassette en inox nivelable Q12, type aveugle, hauteur int. 15 mm | 244 | 1 | EKQ120BL15 | 154 700 062 |
| | Cassette en inox nivelable Q12, type aveugle, hauteur int. 25 mm | 244 | 1 | EKQ120BL25 | 154 700 072 |
| EKQ120BL15 | Type laiton : | | | | |
| | Cassette en laiton nivelable Q12, type aveugle, hauteur int. 25 mm | 244 | 1 | MKQ120BL25 | 154 700 502 |
| EKQ060TM15 | Cassette en inox nivelable avec kit de montage de tube, carrée, pour sols nettoyés à l'eau | | | | |
| | Le tube de sortie de câbles est fourni. | | | | |
| | Cassette en inox nivelable Q06, avec kit de montage de tube, hauteur int. 15 mm | 200 | 1 | EKQ060TM15 | 154 700 042 |
| | Cassette en inox nivelable Q06, avec kit de montage de tube, hauteur int. 25 mm | 200 | 1 | EKQ060TM25 | 154 700 052 |
| | Cassette en inox nivelable Q12, avec kit de montage de tube, hauteur int. 15 mm | 244 | 1 | EKQ120TM15 | 154 700 102 |
| EKQ120TM15 | Cassette en inox nivelable Q12, avec kit de montage de tube, hauteur int. 25 mm | 244 | 1 | EKQ120TM25 | 154 700 112 |
| | Cassette en inox nivelable avec sortie de câbles, carrée, pour sols nettoyés à l'eau | | | | |
| EKQ060LE15 | Type de sortie de câbles : rectangulaire (LA) | | | | |
| | Cassette en inox nivelable Q06, avec sortie de câbles, hauteur int. 15 mm | 200 | 1 | EKQ060LE15 | 154 700 022 |
| | Cassette en inox nivelable Q06, avec sortie de câbles, hauteur int. 25 mm | 200 | 1 | EKQ060LE25 | 154 700 032 |
| | Cassette en inox nivelable Q12, avec sortie de câbles, hauteur int. 15 mm | 244 | 1 | EKQ120LE15 | 154 700 082 |
| | Cassette en inox nivelable Q12, avec sortie de câbles, hauteur int. 25 mm | 244 | 1 | EKQ120LE25 | 154 700 092 |
| EKQ120LE15 | Type laiton : | | | | |
| | Cassette en laiton nivelable Q12, avec sortie de câbles, hauteur int. 25 mm | 244 | 1 | MKQ120LE25 | 154 700 512 |

| Désignation | a [mm] | Emb. | N° de réf. | E-No |
|-------------|-----------|------|------------|------|
|-------------|-----------|------|------------|------|



EKQ160BL15

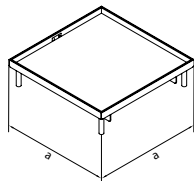

Cassette en inox nivelable type aveugle, carrée, pour sols nettoyés à l'eau

| | | | | |
|--|-----|---|-------------------|-------------|
| Cassette en inox nivelable Q16, type aveugle, hauteur int. 15 mm | 320 | 1 | EKQ160BL15 | 154 700 152 |
| Cassette en inox nivelable Q16, type aveugle, hauteur int. 25 mm | 320 | 1 | EKQ160BL25 | 154 700 162 |

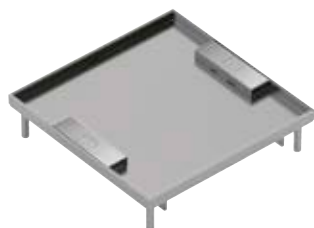

EKQ160LE15

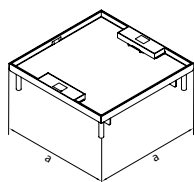

Cassette en inox nivelable avec sortie de câbles, carrée, pour sols nettoyés à l'eau

Type de sortie de câbles : rectangulaire (LA)

| | | | | |
|---|-----|---|-------------------|-------------|
| Cassette en inox nivelable Q16, avec sortie de câbles, hauteur int. 15 mm | 320 | 1 | EKQ160LE15 | 154 700 172 |
| Cassette en inox nivelable Q16, avec sortie de câbles, hauteur int. 25 mm | 320 | 1 | EKQ160LE25 | 154 700 182 |

| Désignation | a [mm] | Emb. | N° de réf. | E-No |
|-------------|-----------|------|------------|------|
|-------------|-----------|------|------------|------|

Mode de livraison séparé pour cassette en inox Q12

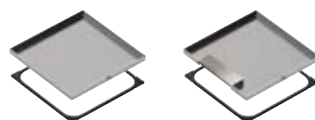
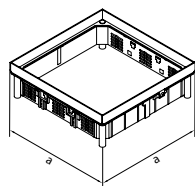

| | | | | |
|--|-----|---|-------------------|-------------|
| Base pour cassette en inox nivelable Q12, hauteur int. 15 mm | 244 | 1 | EKQ12115 | 154 700 122 |
| Couvercle pour cassette en inox nivelable Q12, aveugle, hauteur int. 15 mm | 244 | 1 | EKQ122BL15 | 154 700 132 |
| Couvercle pour cassette en inox nivelable Q12, avec sortie de câbles, hauteur int. 15 mm | 244 | 1 | EKQ122LE15 | 154 700 142 |

EKQ12115

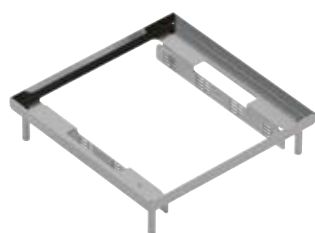

EKQ122BL15

EKQ122LE15

Mode de livraison séparé pour cassette en inox Q16

| | | | | |
|--|-----|---|-------------------|-------------|
| Base pour cassette en inox nivelable Q16, hauteur int. 15 mm | 320 | 1 | EKQ16115 | 154 700 192 |
| Couvercle pour cassette en inox nivelable Q16, aveugle, hauteur int. 15 mm | 320 | 1 | EKQ162BL15 | 154 700 202 |
| Couvercle pour cassette en inox nivelable Q16, avec sortie de câbles, hauteur int. 15 mm | 320 | 1 | EKQ162LE15 | 154 700 212 |

EKQ16115

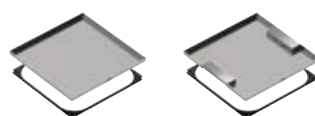
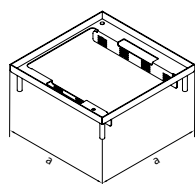

EKQ162BL15

EKQ162LE15

- Cassettes en inox nivelables pour sols nettoyés à sec ou à l'eau
- Sollicitation mécanique selon DIN EN 50085-2-2
 - selon la classe 6.102.7 3000 N
 - selon la classe 6.103.3 5000 N
- Existe en deux versions :
- R06 : Ouverture de montage : Ø 215 mm pour les supports d'appareils FLF suivants : GTV6FLFQR06 ou GTVD200
- R12 : Ouverture de montage : Ø 306 mm pour les supports d'appareils FLF suivants : GTV10FLFQR12 ou GTVD300
- Boîtiers d'appareillages abaissables par pas jusqu'à 18 mm
- Possibilité de loger une rallonge encliquetable

- Deux hauteurs de cassette :
 - 1 : Hauteur de cassette : int. 15 mm, ext. 22 mm
 - 2 : Hauteur de cassette : int. 25 mm, ext. 32 mm
- Profondeur de montage minimale à partir du bord supérieur du sol fini : 105 à 115 mm
- La profondeur de montage définitive est fonction des appareils installés
- Garnitures en bois disponibles sur demande

Matière :

- inox
- laiton

Remarque :

commander un kit de nivellement EKNS (en option) pour chaque cassette

| Désignation | a [mm] | Emb. | N° de réf. | E-No |
|--|--------|------|-------------------|-------------|
| Cassette en inox nivelable type aveugle, ronde, pour sols nettoyés à l'eau | | | | |
| Cassette en inox nivelable R06, type aveugle, hauteur int. 15 mm | 215 | 1 | EKR060BL15 | 154 700 222 |
| Cassette en inox nivelable R06, type aveugle, hauteur int. 25 mm | 215 | 1 | EKR060BL25 | 154 700 232 |
| Cassette en inox nivelable R12, type aveugle, hauteur int. 15 mm | 306 | 1 | EKR120BL15 | 154 700 282 |
| Cassette en inox nivelable R12, type aveugle, hauteur int. 25 mm | 306 | 1 | EKR120BL25 | 154 700 292 |
| Type laiton : | | | | |
| Cassette en laiton nivelable R12, type aveugle, hauteur int. 25 mm | 306 | 1 | MKR120BL25 | 154 700 522 |
| Cassette en inox nivelable avec kit de montage de tube, ronde, pour sols nettoyés à l'eau | | | | |
| Le tube de sortie de câbles est fourni. | | | | |
| Cassette en inox nivelable R06, avec kit de montage de tube, hauteur int. 15 mm | 215 | 1 | EKR060TM15 | 154 700 262 |
| Cassette en inox nivelable R06, avec kit de montage de tube, hauteur int. 25 mm | 215 | 1 | EKR060TM25 | 154 700 272 |
| Cassette en inox nivelable R12, avec kit de montage de tube, hauteur int. 15 mm | 306 | 1 | EKR120TM15 | 154 700 322 |
| Cassette en inox nivelable R12, avec kit de montage de tube, hauteur int. 25 mm | 306 | 1 | EKR120TM25 | 154 700 332 |
| Cassette en inox nivelable avec sortie de câbles, carrée, pour sols nettoyés à sec | | | | |
| Type de sortie de câbles : rectangulaire (LA) | | | | |
| Cassette en inox nivelable R06, avec sortie de câbles, hauteur int. 15 mm | 215 | 1 | EKR060LE15 | 154 700 242 |
| Cassette en inox nivelable R06, avec sortie de câbles, hauteur int. 25 mm | 215 | 1 | EKR060LE25 | 154 700 252 |
| Cassette en inox nivelable R12, avec sortie de câbles, hauteur int. 15 mm | 306 | 1 | EKR120LE15 | 154 700 302 |
| Cassette en inox nivelable R12, avec sortie de câbles, hauteur int. 25 mm | 306 | 1 | EKR120LE25 | 154 700 312 |
| Type laiton : | | | | |
| Cassette en laiton nivelable R12, avec sortie de câbles, hauteur int. 25 mm | 306 | 1 | MKR120LE25 | 154 700 532 |



EKR060BL15

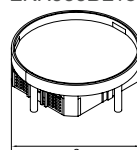

EKR060TM15

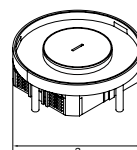

EKR060LE15

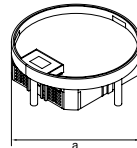



EKNS060

| Désignation | Profondeur de revêtement de cassette 15 mm | Profondeur de revêtement de cassette 25 mm | Emb. | N° de réf. | E-No |
|-------------|--|--|------|------------|------|
|-------------|--|--|------|------------|------|

Kit de nivellement pour couvercle de cassette

- composé de 4 tiges filetées M8, 4 contre-écrous M8, 4 supports de pied de réglage
- la plage de nivellement se rapporte au bord supérieur du sol fini

| | | | | | |
|---|---------|---------|---|----------------|-------------|
| Kit de nivellement pour couvercle de cassette | 95–146 | 105–156 | 1 | EKNS060 | 154 981 054 |
| Kit de nivellement pour couvercle de cassette | 140–191 | 150–201 | 1 | EKNS105 | 154 981 024 |
| Kit de nivellement pour couvercle de cassette | 185–236 | 195–246 | 1 | EKNS150 | 154 981 034 |
| Kit de nivellement pour couvercle de cassette | 231–282 | 241–292 | 1 | EKNS195 | 154 981 044 |

- Robuste système de boîtes de sol, en montage isolé, avec couvercle de cassette piétinable, pour locaux secs avec sols nettoyés à sec ou à l'eau
- Capacité maximale de charge : 20 kN
- La hauteur minimale de montage de cette cassette est de 105 mm en sus de la hauteur du canal noyé acheminé
- La profondeur de montage définitive est fonction des appareils installés
- Garnitures en bois disponibles sur demande

- Deux hauteurs de cassette :
 - 1 : Hauteur de cassette : int. 15 mm, ext. 22 mm
 - 2 : Hauteur de cassette : int. 25 mm, ext. 32 mm

Matière :
inox / acier

Remarque :
commander un kit de nivellement EKSNS (en option) pour chaque cassette

| Désignation | Emb. | N° de réf. | E-No |
|-------------|------|------------|------|
|-------------|------|------------|------|



EKSQ120BL25

Cassette pour charge lourde Q12, aveugle

- dimensions ext. : 243×243 mm
- incompatible avec les supports d'appareils

| | | | |
|--|---|--------------------|-------------|
| Cassette pour charge lourde Q12, aveugle, hauteur int. 15 mm | 1 | EKSQ120BL15 | 154 700 382 |
| Cassette pour charge lourde Q12, aveugle, hauteur int. 25 mm | 1 | EKSQ120BL25 | 154 700 392 |



EKSQ120TM25

Cassette pour charge lourde Q12 avec kit de montage de tube

- dimensions ext. : 243×243 mm
- pour monter des appareils d'installation, poser une échelle encliquetable
- échelle compatible avec les supports d'appareils FLF suivants : GTV10FLFQR12 ou GTVD300

| | | | |
|---|---|--------------------|-------------|
| Cassette pour charge lourde Q12 avec kit de montage de tube, hauteur int. 15 mm | 1 | EKSQ120TM15 | 154 700 402 |
| Cassette pour charge lourde Q12 avec kit de montage de tube, hauteur int. 25 mm | 1 | EKSQ120TM25 | 154 700 412 |

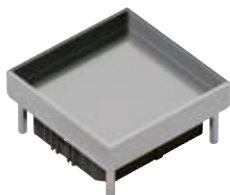

EKSQ060BL25

Cassette pour charge lourde Q06, aveugle

- dimensions ext. : 200×200 mm
- incompatible avec les supports d'appareils

| | | | |
|--|---|--------------------|-------------|
| Cassette pour charge lourde Q06, aveugle, hauteur int. 15 mm | 1 | EKSQ060BL15 | 154 700 342 |
| Cassette pour charge lourde Q06, aveugle, hauteur int. 25 mm | 1 | EKSQ060BL25 | 154 700 352 |

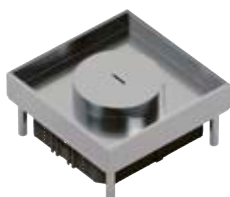

EKSQ060TM25

Cassette pour charge lourde Q06 avec kit de montage de tube

- dimensions ext. : 200×200 mm
- pour monter des appareils d'installation, poser une échelle encliquetable
- échelle compatible avec les supports d'appareils FLF suivants : GTV6FLFQR06 ou GTVD200

| | | | |
|---|---|--------------------|-------------|
| Cassette pour charge lourde Q06 avec kit de montage de tube, hauteur int. 15 mm | 1 | EKSQ060TM15 | 154 700 362 |
| Cassette pour charge lourde Q06 avec kit de montage de tube, hauteur int. 25 mm | 1 | EKSQ060TM25 | 154 700 372 |

| | Désignation | Emb. | N° de réf. | E-No | | |
|---|--|--|--|-------------|-----------------|-------------|
|  | Cassette pour charge lourde R12, aveugle | | | | | |
| | – dimensions ext. : Ø 305 mm – incompatible avec les supports d'appareils | | | | | |
| EKSR120BL25 | Cassette pour charge lourde R12, aveugle, hauteur int. 15 mm | 1 | EKSR120BL15 | 154 700 462 | | |
| | Cassette pour charge lourde R12, aveugle, hauteur int. 25 mm | 1 | EKSR120BL25 | 154 700 472 | | |
|  | Cassette pour charge lourde R12 avec kit de montage de tube | | | | | |
| | – dimensions ext. : Ø 305 mm – pour monter des appareils d'installation, poser une échelle encliquetable – échelle compatible avec les supports d'appareils FLF suivants : GTV6FLFQR12 ou GTVD300 | | | | | |
| EKSR120TM25 | Cassette pour charge lourde R12 avec kit de montage de tube, hauteur int. 15 mm | 1 | EKSR120TM15 | 154 700 482 | | |
| | Cassette pour charge lourde R12 avec kit de montage de tube, hauteur int. 25 mm | 1 | EKSR120TM25 | 154 700 492 | | |
|  | Cassette pour charge lourde R06, aveugle | | | | | |
| | – dimensions ext. : Ø 215 mm – incompatible avec les supports d'appareils | | | | | |
| EKSR060BL25 | Cassette pour charge lourde R06, aveugle, hauteur int. 15 mm | 1 | EKSR060BL15 | 154 700 422 | | |
| | Cassette pour charge lourde R06, aveugle, hauteur int. 25 mm | 1 | EKSR060BL25 | 154 700 432 | | |
|  | Cassette pour charge lourde R06 avec kit de montage de tube | | | | | |
| | – dimensions ext. : Ø 215 mm – pour monter des appareils d'installation, poser une échelle encliquetable – échelle compatible avec les supports d'appareils FLF suivants : GTV6FLFQR06 ou GTVD200 | | | | | |
| EKSR060TM25 | Cassette pour charge lourde R06 avec kit de montage de tube, hauteur int. 15 mm | 1 | EKSR060TM15 | 154 700 442 | | |
| | Cassette pour charge lourde R06 avec kit de montage de tube, hauteur int. 25 mm | 1 | EKSR060TM25 | 154 700 452 | | |
| | Désignation | Profondeur de revêtement de cassette 15 mm | Profondeur de revêtement de cassette 25 mm | Emb. | N° de réf. | E-No |
|  | Kit de nivellement pour cassette pour charge lourde | | | | | |
| | – composé de 4 tiges filetées M8 avec chapeau isolant et griffe de maintien – la plage de nivellement se rapporte au bord supérieur du sol fini – pour cassette 20 kN | | | | | |
| EKSNS065 | Kit de nivellement pour cassette pour charge lourde | 110–161 | 110–161 | 1 | EKSNS065 | 154 981 064 |
| | Kit de nivellement pour cassette pour charge lourde | 155–206 | 165–216 | 1 | EKSNS110 | 154 981 074 |

- Couvertre rabattable avec cadre de protection de moquette en polyamide selon DIN EN 50085-1 et DIN EN 50085-2-2
- Kit de fixation pour plage de serrage 5-15 mm en sus de l'épaisseur de revêtement indiquée dans le couvertre rabattable. Pour boîtes de sol, système de canaux à fleur de chape et système de canaux de sol apparents
- Pour épaisseur de revêtement 5 ou 12 mm
- La profondeur de montage définitive est fonction des appareils installés
- Hauteur de montage : à partir de 60 mm

Matière :
polyamide

Couleurs livrables :
RAL 7011, gris fer
RAL 9005, noir

Remarque :
Autres épaisseurs de revêtement et fixations sur demande

Désignation Couleur Emb. N° de réf. E-No

Couvertre rabattable KDQ08 pour très faible profondeur d'encastrement

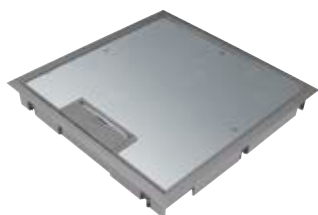

KDQ08057011

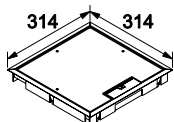

- pour 8 appareils d'installation dans 4 boîtiers GBM5050
- dimensions ext. du cadre pour revêtement : 314 x 314 mm
- dimensions de montage : 294 x 294 mm

| | | | | |
|---|----------|---|--------------------|---|
| Couvertre rabattable KDQ08 pour revêtement de sol 5 mm | gris fer | 1 | KDQ08057011 | - |
| Couvertre rabattable KDQ08 pour revêtement de sol 5 mm | noir | 1 | KDQ08059005 | - |
| Couvertre rabattable KDQ08 pour revêtement de sol 12 mm | gris fer | 1 | KDQ08127011 | - |
| Couvertre rabattable KDQ08 pour revêtement de sol 12 mm | noir | 1 | KDQ08129005 | - |

Couvertre rabattable BDQ08 pour très faible profondeur d'encastrement



BDQ08057011

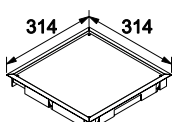

- dimensions ext. du cadre pour revêtement : 314 x 314 mm
- dimensions de montage : 294 x 294 mm

| | | | | |
|---|----------|---|--------------------|---|
| Couvertre rabattable BDQ08 pour revêtement de sol 5 mm | gris fer | 1 | BDQ08057011 | - |
| Couvertre rabattable BDQ08 pour revêtement de sol 5 mm | noir | 1 | BDQ08059005 | - |
| Couvertre rabattable BDQ08 pour revêtement de sol 12 mm | gris fer | 1 | BDQ08127011 | - |
| Couvertre rabattable BDQ08 pour revêtement de sol 12 mm | noir | 1 | BDQ08129005 | - |

Couvertre rabattable KDE04 pour très faible profondeur d'encastrement



KDE04057011

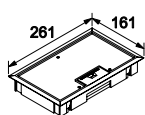

- pour 4 appareils d'installation dans 2 boîtiers GBM5050
- dimensions ext. du cadre pour revêtement : 161 x 261 mm
- dimensions de montage : 147 x 247 mm

| | | | | |
|--|----------|---|--------------------|---|
| Couvertre rabattable KDE04 pour revêtement de sol 5 mm | gris fer | 1 | KDE04057011 | - |
| Couvertre rabattable KDE04 pour revêtement de sol 5 mm | noir | 1 | KDE04059005 | - |
| Couvertre rabattable KDE04 pour revêtement de sol 8 mm | gris fer | 1 | KDE04087011 | - |
| Couvertre rabattable KDE04 pour revêtement de sol 8 mm | noir | 1 | KDE04089005 | - |

Couvertre rabattable BDE04 pour très faible profondeur d'encastrement



BDE04057011

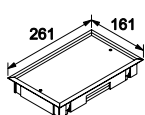

- dimensions ext. du cadre pour revêtement : 161 x 261 mm
- dimensions de montage : 147 x 247 mm

| | | | | |
|--|----------|---|--------------------|---|
| Couvertre rabattable BDE04 pour revêtement de sol 5 mm | gris fer | 1 | BDE04057011 | - |
| Couvertre rabattable BDE04 pour revêtement de sol 5 mm | noir | 1 | BDE04059005 | - |
| Couvertre rabattable BDE04 pour revêtement de sol 8 mm | gris fer | 1 | BDE04087011 | - |
| Couvertre rabattable BDE04 pour revêtement de sol 8 mm | noir | 1 | BDE04089005 | - |

Désignation Emb. N° de réf. E-No



GBM5050

Boîtiers d'appareillages pour couvercles rabattables

- boîtiers d'appareillages pour couvercles rabattables KDQ08 et KDE04
- pour l'encastrement de deux appareils Rastec 45, utiliser deux cadres adaptateurs GBMAR5045
- avec 2 serre-câbles
- hauteur de montage 60 mm à partir du bord supérieur du sol fini

Boîtiers d'appareillages pour couvercles rabattables 1 **GBM5050** –



GBMAR5045

Cadre adaptateur

- cadre adaptateur de Rastec 50 x 50 mm à Rastec 45 x 45 mm
- possibilité de monter, par ex., des appareils FLF 45 x 45

Cadre adaptateur 1 **GBMAR5045** –



WH38580300D

Prises encastrables

- avec bornes à fiche quickconnect
- hauteur de montage 32 mm

Prises encastrables Type 13, blanc, 10 A 250 V~ 1 **WH38580300D** 663 013 003
Prises encastrables Type 23, blanc, 16 A 250 V~ 1 **WH38585300D** 663 613 003



GBVDMR45

Cadre adaptateur pour transmission de données

- adaptateur pour transmission de données. S'utilise avec GBMAR5045
- possibilité de monter des plaques support pour modules de données

Cadre adaptateur pour transmission de données 1 **GBVDMR45** –



GBVDM012

Plaques support

- plaques support en métal pour modules de données
- autres plaques support sur demande

Plaques support Dim. trou 2 x 19,3 x 14,8 mm, par ex. pour R&M snap-In 1 **GBVDM012** –
Plaques support Dim. trou 2 x 19,5/21,7 x 14,85 mm, par ex. Dätwyler 1 **GBVDM032** –
Plaques support Dim. trou 2 x 20,1 x 14,8 mm, par ex. pour AMP 1 **GBVDM052** –

Désignation

Emb. N° de réf.

E-No



VANR1200

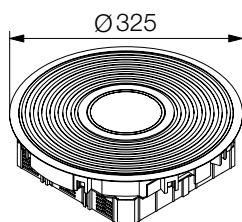

Boîtier de raccordement pour double plancher R12 pour sols nettoyés à l'eau. Pour recevoir le tube de sortie de câbles en aluminium

- boîtier de raccordement pour double plancher avec cadre de protection du revêtement de sol en aluminium pour sols nettoyés à l'eau
- indice de protection IP 66
- Charge autorisée maximale : 10 kN
- couvercle entièrement en aluminium, avec structure rainurée
- pour les supports d'appareils FLF suivants : GTV10FLFQR12 ou GTVD300
- supports d'appareils abaissables par pas jusqu'à 18 mm
- kit de fixation pour doubles planchers sur demande
- si nécessaire, commander un tube de sortie de câbles en aluminium (en option)
- dimensions ext. du cadre pour revêtement : Ø 325 mm
- dim. de l'ouverture de montage : Ø 306 mm
- hauteur de montage à partir de 110 mm
- matière : aluminium
- type :
 - R – Structure rainurée aluminium
 - R ts – Structure rainurée aluminium, noir, étagé
 - HB – avec kit de fixation pour faux-plancher
 - BD – avec kit de fixation pour boîtes de sol

| | | | |
|---|---|---------------------|---|
| Boîtier de raccordement pour double plancher R12 avec kit HB eau tube alu R | 1 | VANR1200 | - |
| Boîtier de raccordement pour double plancher R12 avec kit BD eau tube alu R | 1 | VANR1201 | - |
| Boîtier de raccordement pour double plancher R12 avec kit HB eau tube alu R | 1 | VANR12009005 | - |
| Boîtier de raccordement pour double plancher R12 avec kit BD eau tube alu R | 1 | VANR12019005 | - |



VANR12003

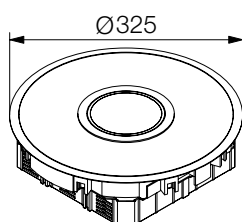

Boîtier de raccordement pour double plancher R12 pour sols nettoyés à l'eau. Pour recevoir le tube de sortie de câbles en aluminium

- boîtier de raccordement pour double plancher avec cadre de protection du revêtement de sol en aluminium pour sols nettoyés à l'eau
- indice de protection IP 66
- Charge autorisée maximale: 10 kN
- couvercle entièrement en aluminium, pour collage de revêtement d'épaisseur 3 mm (par ex. PVC, linoléum ou tôle gaufrée aluminium)
- pour les supports d'appareils FLF suivants : GTV10FLFQR12 ou GTVD300
- supports d'appareils abaissables par pas jusqu'à 18 mm
- kit de fixation pour doubles planchers sur demande
- si nécessaire, commander un tube de sortie de câbles en aluminium (en option)
- dimensions ext. du cadre pour revêtement : Ø 325 mm
- dim. de l'ouverture de montage : Ø 306 mm
- hauteur de montage à partir de 110 mm
- matière : aluminium
- type :
 - HB – avec kit de fixation pour faux-plancher
 - BD – avec kit de fixation pour boîtes de sol

| | | | |
|--|---|------------------|---|
| Boîtier de raccordement pour double plancher R12 avec kit HB eau tube alu 3 mm | 1 | VANR12003 | - |
| Boîtier de raccordement pour double plancher R12 avec kit BD eau tube alu 3 mm | 1 | VANR12013 | - |

Désignation

Emb. N° de réf.

E-No



VANR2009005

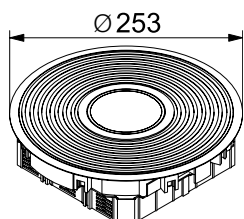

Boîtier de raccordement pour double plancher R2 pour sols nettoyés à l'eau. Reçoit le tube de sortie de câbles en aluminium

- boîtier de raccordement pour double plancher avec cadre de protection du revêtement de sol en aluminium pour sols nettoyés à l'eau
- Indice de protection IP 66
- Charge autorisée maximale : 10 kN
- couvercle entièrement en aluminium, avec structure rainurée
- pour les supports d'appareils FLF suivants : GTV6FLFQ06R06 ou GTVD200
- supports d'appareils abaissables par pas jusqu'à 18 mm
- kit de fixation pour doubles planchers sur demande
- si nécessaire, commander un tube de sortie de câbles en aluminium (en option)
- dimensions ext. du cadre pour revêtement : Ø 253 mm
- dimensions de montage : Ø 242 mm
- hauteur de montage à partir de 110 mm
- matière : aluminium
- type :
 - R – Structure rainurée aluminium
 - R ts – Structure rainurée aluminium, noir, étagé
 - HB – avec kit de fixation pour doubles planchers
 - BD – avec kit de fixation pour boîtes de sol

| | | | |
|--|---|-------------|---|
| Boîtier de raccordement pour double plancher R2 avec kit HB eau tube alu R | 1 | VANR2009005 | – |
| Boîtier de raccordement pour double plancher R2 avec kit BD eau tube alu R | 1 | VANR2019005 | – |



VANR2003

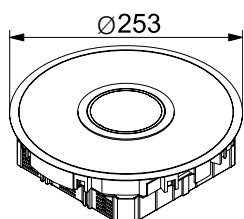

Boîtier de raccordement pour double plancher pour sols nettoyés à l'eau. Reçoit le tube de sortie de câbles en aluminium

- boîtier de raccordement pour double plancher avec cadre de protection du revêtement de sol en aluminium pour sols nettoyés à l'eau
- Indice de protection IP 66
- Charge autorisée maximale: 10 kN
- couvercle entièrement en aluminium, pour collage de revêtement d'épaisseur 3 mm (par ex. PVC, linoléum ou tôle gaufrée aluminium)
- pour les supports d'appareils FLF suivants : GTV6FLFQ06R06 ou GTVD200
- supports d'appareils abaissables par pas jusqu'à 18 mm
- kit de fixation pour doubles planchers sur demande
- si nécessaire, commander un tube de sortie de câbles en aluminium (en option)
- dimensions ext. du cadre pour revêtement : Ø 253 mm
- dimensions de montage : Ø 242 mm
- hauteur de montage à partir de 110 mm
- matière : aluminium
- type :
 - HB – avec kit de fixation pour faux-plancher
 - BD – avec kit de fixation pour boîtes de sol

| | | | |
|--|---|----------|---|
| Boîtier de raccordement pour double plancher avec kit HB eau tube alu 3 mm | 1 | VANR2003 | – |
| Boîtier de raccordement pour double plancher avec kit BD eau tube alu 3 mm | 1 | VANR2013 | – |



TULAA105

Tube de sortie de câbles

- sortie de câbles en saillie du sol en aluminium
- sans couvercle aveugle de tube
- diamètre extérieur : 105 mm
- diamètre intérieur : 80 mm
- matière : aluminium, anodisé naturel

| | | | |
|--------------------------|---|----------|---|
| Tube de sortie de câbles | 1 | TULAA105 | – |
|--------------------------|---|----------|---|

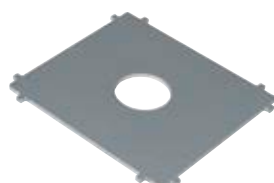

TUSS000

Clé à ergots

pour vissage et dévissage du couvercle aveugle de tube

| | | | |
|--------------|---|---------|---|
| Clé à ergots | 1 | TUSS000 | – |
|--------------|---|---------|---|

Matériau :

Boîte de sol : tôle d'acier galvanisé, corps de base : plastique, PP
Élément de coffrage : Polystyrène

Remarque :

- Disposer les éléments de coffrage avant de couler la chape
- L'élément de coffrage peut être retiré une fois la 0.

Formes :

E04 : rectangulaire 147 × 247 mm
E09 : rectangulaire 200 × 253 mm
Q06 : carré 200 × 200 mm
Q08 : carré 294 × 294 mm
Q12 : carré 244 × 244 mm
Q16 : carré 320 × 320 mm
R2 : env. 242 mm
R06 : env. 215 mm
R10 : env. 275 mm
R12 : env. 306 mm

| Désignation | Emb. | N° de réf. | E-No |
|-------------|------|------------|------|
|-------------|------|------------|------|

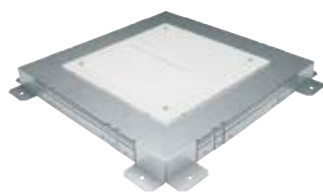

SEBD500GT

Boîte de sol avec flasques en tôle pour éléments de coffrage

- 500 × 500 mm
- supports de base inclus

| | | | |
|--|---|------------------|---|
| Boîte de sol avec flasques en tôle pour éléments de coffrage, 500 × 500 mm | 1 | SEBD500GT | – |
|--|---|------------------|---|

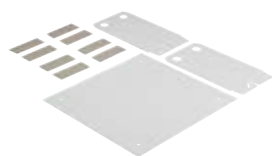

SEGT350

Support de base d'élément de coffrage

- 350 × 350 mm
- s'utilise avec les faux-planchers par ex.

| | | | |
|---|---|----------------|---|
| Support de base d'élément de coffrage, 350 × 350 mm | 1 | SEGT350 | – |
|---|---|----------------|---|



SEVR2200

Éléments de coffrage pour boîtiers de raccordement pour double plancher et cassettes réglables

- Hauteur 200 mm
- séparable en 5 segments de hauteur 40 mm, ce qui permet de l'adapter à la hauteur du sol

| | | | |
|--|---|------------------|-------------|
| Élément de coffrage VE04 147 × 247 mm H = 200 mm | 1 | SEVE04200 | – |
| Élément de coffrage VE09 200 × 253 mm H = 200 mm | 1 | SEVE09200 | – |
| Élément de coffrage VQ06 200 × 200 mm H = 200 mm | 1 | SEVQ06200 | – |
| Élément de coffrage VQ08 294 × 294 mm H = 200 mm | 1 | SEVQ08200 | – |
| Élément de coffrage VQ12 244 × 244 mm H = 200 mm | 1 | SEVQ12200 | – |
| Élément de coffrage VQ16 320 × 320 mm H = 200 mm | 1 | SEVQ16200 | 154 757 122 |
| Élément de coffrage VR2 env. 242 mm H = 200 mm | 1 | SEVR2200 | – |
| Élément de coffrage VR06 env. 215 mm H = 200 mm | 1 | SEVR06200 | – |
| Élément de coffrage VR10 env. 275 mm H = 200 mm | 1 | SEVR10200 | – |
| Élément de coffrage VR12 env. 306 mm H = 200 mm | 1 | SEVR12200 | – |

Exemples d'applications :

- Dans la salle à manger : modularité de branchement autour d'un four à raclette, d'un toaster ou d'un grill de table, etc.
- Dans le séjour : pour lampadaires, téléviseurs, enceintes de haut-parleurs, etc.
- Au bureau : pour l'équipement central du poste de travail

Caractéristiques techniques :

- 4 tailles standard (140 x 140 mm, 200 x 200 mm, 244 x 244 mm),
- Nombre de prises FLF Gr. I : 4-10
- Possibilité de découper l'arête de séparation, ce qui permet de monter un appareil FLF Gr. II au lieu de deux appareils Gr. I
- Hauteur minimale de montage : Q06/Q12 standard = 95 mm ; Q06 plat = 77 mm ; Q02 = 100 mm
- Plage de nivellement : Q06/Q12 = + 29 mm ; Q02 = + 21 mm
- Tôle de protection de montage + couvercle de protection de montage en carton avec instructions de montage imprimées pour le poseur de chape

- Hauteur des arêtes du couvercle : 15 mm
- Pour sols s'entretenant à sec
- Possibilité de fixation intérieure et extérieure
- Charge ponctuelle 3 kN

Avantages :





- Boîtes en inox de belle finition pour une utilisation dans le résidentiel et le commerce
- Ouverture simple du couvercle avec la poignée rabattable
- Extension de la plage de nivellement avec des plaques de nivellement supplémentaires

Matière du couvercle :

inox

Forme de livraison :

Une seule référence

| | Désignation | Hauteur d'arête [mm] | Emb. | N° de réf. | E-No |
|---|--|----------------------|------|-----------------------|-------------|
|  UDKQ02E15FLF3 | Boîte de sol UD-Domicile Q02 - 140X140 mm, pour 3 x FLF Gr. I (énergie) + 1 x FLF Gr. I (données) - Boîtier d'installation en plastique - Hauteur minimale de montage 100 mm / Plage de nivellement + 21 mm - Couvercle en acier inox, 1 x poignée rabattable | 15 | 1 | UDKQ02E15FLF3 | 154 757 002 |
|  UDKQ06E15FLF6 | Boîte de sol UD-Domicile Q06 - 200X200 mm, pour 6 x FLF Gr. I (standard) ou 4 x FLF Gr. I (version plate) - Hauteur minimale de montage Q06 standard 95 mm, version plate 77 mm / Plage de nivellement +29 mm - Couvercle en acier inox, 1 x poignée rabattable | 15 | 1 | UDKQ06E15FLF6 | 154 757 012 |
| | Boîte de sol UD-Domicile Q06, couvercle en acier inox, 1 x poignée rabattable | 15 | 1 | UDKQ06E15FLF4 | 154 757 022 |
|  UDKQ12E15FLF10 | Boîte de sol UD-Domicile Q12 - 244X244 mm, pour 10 x FLF Gr. I - Hauteur minimale de montage Q12 95 mm / Plage de nivellement +29 mm - Couvercle en acier inox, 1 x poignée rabattable | 15 | 1 | UDKQ12E15FLF10 | 154 757 032 |
|  UDQ12H | UD-Domicile Extension de hauteur - Extension de hauteur en association avec le kit de nivellement EKNS* | | | | |
| | UD-Domicile Q02 Extension de hauteur | | 1 | UDQ02H | 154 757 662 |
| | UD-Domicile Q06 Extension de hauteur | | 1 | UDQ06H | 154 757 672 |
| | UD-Domicile Q12 Extension de hauteur | | 1 | UDQ12H | 154 757 682 |
|  EKNS060 | Kit de nivellement pour Boîte de sol UD-Domicile - composé de 4 tiges filetées M8, 4 contre-écrous M8, 4 supports de pied de réglage - Kit de nivellement requis selon les instructions de montage UD-Domicile | | | | |
| | Kit de nivellement pour boîte de sol UD-Domicile | 15 | 1 | EKNS060 | 154 981 054 |
| | Kit de nivellement pour boîte de sol UD-Domicile | 15 | 1 | EKNS105 | 154 981 024 |
| | Kit de nivellement pour boîte de sol UD-Domicile | 15 | 1 | EKNS150 | 154 981 034 |
| | Kit de nivellement pour boîte de sol UD-Domicile | 15 | 1 | EKNS195 | 154 981 044 |

Exemples d'applications :

- Sols nettoyés à l'eau pour lieux publics à forte fréquentation ou trafic poids lourds, par ex. halls d'hôtels, salles de conférences, salles d'exposition de concessionnaires automobiles
- Salon







Caractéristiques techniques :

- Nombre de prises 230 V : 2
- Nombre de prises RJ45 : 2
- Capacité de charge 15 kN : boîte de sol carrossable
- Profondeur d'encastrement seulement 87 mm

Avantages et utilité :

- Utilisable dans des faux planchers ou chapes
- 3 versions de couvercle : couvercle métallique, tube, couvercle en plastique
- 5 couleurs : 3 en métal, 2 en plastique
- Élément de coffrage avec beaucoup d'espace de rangement

| | Désignation | Emb. | N° de réf. | E-No |
|--|--|------|---------------|-------------|
|  SER02 | Élément de coffrage, polyamide noir - Diamètre 122 mm - Hauteur 155 mm - Entrée tubes 16 x M20 ou 16 x M25 - Entrée canal noyé 4 x UK 190 x 28 | | | |
| | Élément de coffrage | 1 | SER02 | 154 757 992 |
|  BSR02D | Boîtier d'installation - Capacité prise de 230 V : 2 x 45 x 45 - Capacité prise de données : 2 x RJ45 - Profondeur d'encastrement min. 87 mm - Diamètre extérieur 150 mm - Découpe pour montage dans faux plancher 122 mm - Matériau polyamide - avec décharge de traction | | | |
| | Boîtier d'installation pour 2 x prises d'énergie et informatiques | 1 | BSR02D | 154 757 532 |
|  BSR02R | Anneau de serrage - Anneau de serrage pour boîtier d'installation avec plage de serrage < 32 mm | | | |
| | Anneau de serrage pour boîtier d'installation | 1 | BSR02R | 154 757 732 |
|  BSM052  BSM012  BSM032  BSM301 | Plaques de montage RJ45 - à insérer dans le boîtier d'installation | | | |
| | Plaque de montage type 05 20,1 x 14,8 double AMP, ... | 1 | BSM052 | 154 757 152 |
| | Plaque de montage type 01 19,3 x 14,8 double Keystone | 1 | BSM012 | 154 757 352 |
| | Plaque de montage type 03 19,5 x 14,85 double BTR-E-DAT, ... | 1 | BSM032 | 154 757 252 |
| | Plaque de montage type 030 12,8 x 21 simple D-Sub9 | 1 | BSM301 | 154 757 972 |

| | Désignation | Emb. | N° de réf. | E-No |
|---|--|------|--------------------|-------------|
| Couvercle rabattable | | | | |
|  | | | | |
| BSR02MKS | | | | |
|  | | | | |
| BSR02MKK | | | | |
|  | | | | |
| BSR02MKM | | | | |
| | – Couvercle rabattable en argent, cuivre, laiton | | | |
| | – Indice de protection à l'état non utilisé : IP66 | | | |
| | – Charge portante 15 kN | | | |
| | – Projection du couvercle fermé : 4 mm | | | |
| | Couvercle métallique rabattable, argent | 1 | BSR02MKS | 154 757 792 |
| | Couvercle métallique rabattable, cuivre | 1 | BSR02MKK | 154 757 392 |
| | Couvercle métallique rabattable, laiton | 1 | BSR02MKM | 154 757 592 |
| Tube | | | | |
|  | | | | |
| BSR02MTS | | | | |
|  | | | | |
| BSR02MTK | | | | |
|  | | | | |
| BSR02MTM | | | | |
| | – Tube en argent, cuivre, laiton | | | |
| | – Indice de protection à l'état non utilisé : IP66 | | | |
| | – Charge portante 15 kN | | | |
| | – Projection du couvercle fermé : 4 mm | | | |
| | – Protection contre la pénétration d'eau jusqu'à 10 mm | | | |
| | Tube métallique, argent | 1 | BSR02MTS | 154 757 452 |
| | Tube métallique, cuivre | 1 | BSR02MTK | 154 757 652 |
| | Tube métallique, laiton | 1 | BSR02MTM | 154 757 852 |
| Couvercle plastique rabattable | | | | |
|  | | | | |
| BSR02KK7011 | | | | |
|  | | | | |
| BSR02KK9005 | | | | |
| | – Couvercle plastique rabattable en gris fer et noir foncé | | | |
| | – Charge portante 5 kN | | | |
| | – Projection du couvercle fermé : 4 mm | | | |
| | Couvercle plastique rabattable, gris fer | 1 | BSR02KK7011 | 154 757 192 |
| | Couvercle plastique rabattable, noir foncé | 1 | BSR02KK9005 | 154 757 292 |
| Sortie de câbles avec couvercle aveugle | | | | |
|  | | | | |
| LAR02KB7011 | | | | |
|  | | | | |
| LAR02KB9005 | | | | |
| | – Sortie de câbles avec couvercle aveugle | | | |
| | – Couvercle recouvrable avec revêtement de sol, par ex. moquette, linoléum, etc. | | | |
| | Sortie de câbles avec couvercle aveugle | 1 | LAR02KB7011 | 154 757 952 |
| | Plage de serrage > 32 mm, gris fer | | | |
| | Sortie de câbles avec couvercle aveugle pour revêtement de sol | 1 | LAR02KB9005 | 154 757 962 |
| | Plage de serrage > 32 mm, noir foncé | | | |
| Prise à encastrer 45×45 type 13 | | | | |
|  | | | | |
| WH38580300D | | | | |
| | – avec bornes enfichables | | | |
| | – 10 A 250 V | | | |
| | – Profondeur d'encastrément 32 mm | | | |
| | Prise à encastrer type 13, blanc | 1 | WH38580300D | 663 013 003 |
| | Prise à encastrer type 13, noir | 1 | WH38580305D | 663 013 053 |
| | Prise à encastrer type 13, orange | 1 | WH38580306D | 663 013 063 |
| Prise à encastrer 45×45 type 23 | | | | |
|  | | | | |
| WH38585300D | | | | |
| | – avec bornes enfichables | | | |
| | – 16 A 250 V | | | |
| | – Profondeur d'encastrément 32 mm | | | |
| | Prise à encastrer type 23, blanc | 1 | WH38585300D | 663 613 003 |
| | Prise à encastrer type 23, noir | 1 | WH38585305D | 663 613 053 |
| | Prise à encastrer type 23, orange | 1 | WH38585306D | 663 613 063 |

- Supports d'appareils en tôle galvanisée de 2 mm
- Les supports d'appareils s'encliquettent facilement dans les boîtiers de raccordement pour double plancher
- Les évidements FLF peuvent être équipés de modules Gr. I
- En supprimant la traverse de séparation entre deux évidements taille I, on dispose d'un évidement Gr. II FLF
- Plaques-supports pré-équipées et précâblées sur demande

Matériau :
tôle d'acier galvanisé





| | Désignation | Emb. | N° de réf. | E-No |
|---|---|------|----------------------|-------------|
|  | Plaque-support pour 14 FLF pour taille Q16 - Plaque-support pour max. 14 FLF Gr. I + II - Les entretoises peuvent être coupées - Convient pour les cassettes en inox EKQ16 - Dimensions : H x L x P 225 x 295 x 50 mm | | | |
| GTV14FLFQ16 | Plaque-support pour 10 FLF pour taille Q16 laqué bleu, y compris plaque de montage pour montage sur bornier sur site | 1 | GTV14FLFQ16 | 154 757 052 |
|  | Plaque-support pour 10 FLF pour taille Q12 / R12 - Plaque-support pour max. 10 FLF Gr. I + II - Les entretoises peuvent être coupées - Convient pour les boîtiers de raccordement pour double plancher VQ12, VR12, VANR12 ou les cassettes en inox EKQ12, EKR12 - Dimensions : H x L x P 225 x 221 x 50 mm | | | |
| GTV10FLFQR12K | Plaque-support pour 10 FLF pour taille Q12 / R12 laqué bleu, y compris plaque de montage pour montage sur bornier sur site | 1 | GTV10FLFQR12K | - |
|  | Plaque-support pour 10 FLF pour taille R10 - Plaque-support pour max. 10 FLF Gr. I + II - Les entretoises peuvent être coupées - Convient pour les boîtiers de raccordement pour double plancher VR10 - Dimensions : H x L x P 225 x 171/225 x 50 mm | | | |
| GTV10FLFR10 | Plaque-support pour 10 FLF pour taille R10 (peint en bleu) | 1 | GTV10FLFR10 | - |
|  | Plaque-support pour 10 FLF pour taille E09 - Plaque-support pour max. 12 FLF Gr. I + II (2 poinçonnages supplémentaires dans le fond) - Les entretoises peuvent être coupées - Convient pour les boîtiers de raccordement pour double plancher VE09 - Dimensions : H x L x P 225 x 171 x 50 mm | | | |
| GTV10FLFE09 | Plaque-support pour 10 FLF pour taille E09 (peint en bleu) | 1 | GTV10FLFE09 | - |
|  | Plaque-support pour 6 FLF pour taille Q06 / R06 - Plaque-support pour max. 6 FLF Gr. I + II - Les entretoises peuvent être coupées - Convient pour les boîtiers de raccordement pour double plancher VQ06, VR06 ou cassettes en inox EKQ06, EKR06 - Dimensions : H x L x P 171 x 148 x 50 mm | | | |
| GTV6FLFQR06 | Plaque-support pour 6 FLF pour taille Q06 / R06 (peint en bleu) | 1 | GTV6FLFQR06 | - |
|  | Plaque-support pour 4 FLF pour taille Q06 / R06 - Plaque-support pour max. 4 FLF Gr. I ou 2 FLF Gr. II en travers - Les entretoises peuvent être coupées - Convient pour les boîtiers de raccordement pour double plancher VQ06, VR06 ou cassettes en inox EKQ06, EKR06 - Dimensions : H x L x P 171 x 148 x 50 mm | | | |
| GTV4FLFQR06 | Plaque-support pour 4 FLF pour taille Q06 / R06 (peint en bleu) | 1 | GTV4FLFQR06 | 154 757 062 |

Matériau :
pièces de recouvrement en matière thermoplastique

Indice de protection :
IP20

Raccordement :
enfichage et bornes à vis



Normes :
contrôle et surveillance en production

| | Désignation | Emb. | N° de réf. | E-No |
|--|--|------|--------------------|-------------|
|  <p>WH37961623Z</p> | Boîtier d'encastrement FLF | | | |
| | Boîte d'encastrement FLF Gr. I | 10 | WH37961623Z | 372 450 903 |
| | Boîte d'encastrement FLF Gr. II | 10 | WH37961523Z | 372 450 703 |
|  <p>WH37580300D</p> | Prise FLF type 13 Gr. I | | | |
| | Prise FLF type 13 Gr. I avec bornes enfichables quickconnect | 10 | WH37580300D | 663 014 003 |
| | Prise FLF type 13 Gr. I avec bornes à vis | 10 | WH37581400D | 663 114 003 |
|  <p>WH37640300D</p> | Prise FLF type 13 Gr. II | | | |
| | 3 × type 13 Gr. II quickconnect | 10 | WH37640300D | 663 303 003 |
|  <p>WH37585300D</p> | Prise FLF type 23 Gr. I | | | |
| | Prise FLF type 23 Gr. I avec bornes enfichables quickconnect | 10 | WH37585300D | 663 614 003 |
| | Prise FLF type 23 Gr. I avec bornes à vis | 10 | WH37586400D | 663 714 003 |
|  <p>WH37645300D</p> | Prise FLF type 23 Gr. II | | | |
| | 3 × type 23 Gr. II quickconnect | 10 | WH37645300D | 663 603 003 |

Matériau :
appareil et pièces de recouvrement en matière thermoplastique

Indice de protection :
IP20

Raccordement :
bornes à vis

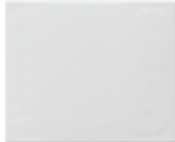
| | Désignation | Emb. | N° de réf. | E-No |
|--|---|------|--------------------|-------------|
|  <p>WH66410100D</p> | Set de montage pour inserts HMS RJ45 FLF Gr. I | | | |
| | Set de montage pour inserts HMS RJ45 FLF Gr. I | 10 | WH66410100D | 979 432 003 |
|  <p>WH70310200Z</p> | Inserts RJ45 pour set de montage HMS | | | |
| | Insert RJ45 Cat. 5e UTP pour set de montage HMS | 10 | WH70290300Z | 977 731 003 |
| | Insert RJ45 Cat. 5e STP pour set de montage HMS | 10 | WH70290200Z | 977 701 003 |
| | Insert RJ45 Cat. 6 UTP pour set de montage HMS | 10 | WH70310200Z | 977 731 013 |
| | Insert RJ45 Cat. 6 STP pour set de montage HMS | 10 | WH70300200Z | 977 701 013 |
| | Insert RJ45 Cat. 6A STP pour set de montage HMS | 10 | WH70300300Z | 977 701 023 |
|  <p>WH37960200D</p> | Cache Gr. I | | | |
| | Cache Gr. I | 1 | WH37960200D | 374 025 003 |
|  <p>WH37961400D</p> | Cache Gr. II | | | |
| | Cache Gr. II | 1 | WH37961400D | 374 035 003 |

- boîte de sol FLF pour double plancher ou faux-plancher
- Possibilité de raccorder 6, 8, 12, 16 ou 24 appareils FLF Gr. I
- Côté énergie déjà précâblés sur le bloc de connexion
- y compris décharge de traction pour les entrées de câbles
- boîtes vides et autres modèles disponibles sur demande

Matière :
Tôle d'acier



| Désignation | Emb. | N° de réf. | E-No |
|---|------|-------------|------|
| 2×3 FLF | | | |
| - dimensions : 450 × 155 × 70 mm | | | |
| - 2×3 FLF Gr. I | | | |
| - Côté énergie déjà précâblés sur le bloc de connexion, côté communication vide | | | |
| Variante avec T13 | 1 | 1.13 | - |
| Variante avec T23 | 1 | 1.23 | - |
| 2×4 FLF | | | |
| - dimensions : 450 × 185 × 70 mm | | | |
| - 2×4 FLF Gr. I | | | |
| - Côté énergie déjà précâblés sur le bloc de connexion, côté communication vide | | | |
| Variante avec T13 | 1 | 2.13 | - |
| Variante avec T23 | 1 | 2.23 | - |
| 2×6 FLF | | | |
| - dimensions : 450 × 245 × 70 mm | | | |
| - 2×6 FLF Gr. I | | | |
| - Côté énergie déjà précâblés sur le bloc de connexion, côté communication vide | | | |
| Variante avec T13 | 1 | 3.13 | - |
| Variante avec T23 | 1 | 3.23 | - |
| 2×8 FLF | | | |
| - dimensions : 450 × 325 × 70 mm | | | |
| - 2×8 FLF Gr. I | | | |
| - Côté énergie déjà précâblés sur le bloc de connexion, côté communication vide | | | |
| Variante avec T13 | 1 | 4.13 | - |
| Variante avec T23 | 1 | 4.23 | - |
| 2×12 FLF | | | |
| - dimensions : 450 × 480 × 70 mm | | | |
| - 2×12 FLF Gr. I | | | |
| - Côté énergie déjà précâblés sur le bloc de connexion, côté communication vide | | | |
| Variante avec T13 | 1 | 5.13 | - |
| Variante avec T23 | 1 | 5.23 | - |



Siège principal

Hager SA
Sedelstrasse 2
6020 Emmenbrücke
Tél. 041 269 90 00

Filiales commerciales

Hager SA
Chemin du Petit-Flon 31
1052 Le Mont-sur-Lausanne
Tél. 021 644 37 00

Hager SA
Glattalstrasse 521
8153 Rümlang
Tél. 044 817 71 71

Hager SA
Ey 5
3063 Ittigen-Bern
Tél. 031 925 30 00

hager.ch