

Vision

VKS03PVA + VKS04PVA, 40A + 16A / 230V

(NL) Veiligheidsinstructies



Inbouw en montage van elektrische apparatuur mogen alleen door een elektricien worden uitgevoerd conform de toepasselijke installatienormen, richtlijnen, voorschriften, bepalingen en voorschriften ter voorkoming van ongevallen van het betreffende land.



Opmerking:

De set wordt compleet geleverd. Om te voldoen aan de geldende normering en keuringen moet de set conform deze gebruiksaanwijzing worden gemonteerd. Er mogen geen andere materialen worden toegepast dan zijn meegeleverd.



Schroefverbindingen voor inbedrijfstelling controleren a.u.b.



Let op!

De PV-kit mag alleen in specifieke vision verdelers worden geïnstalleerd. Voor een gedetailleerde lijst van geschikte verdelers kijk op: hager.nl/vision/pv-kit

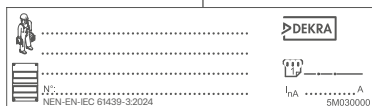
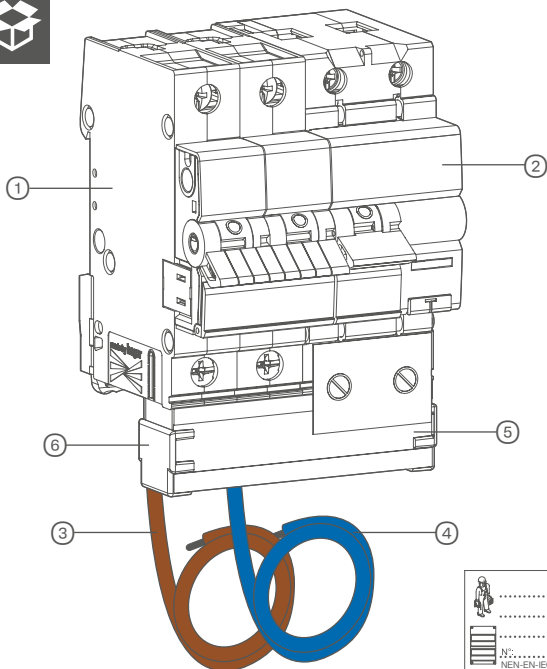
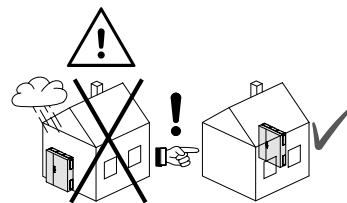

Onderdelen van het apparaat



VKS03PVA

- ① MBN240E: Installatieautomaat 4-polig 40 A B-karakteristiek 10 (15) kA
- ② AFA916H: Aardlekautomaat 1-polig + N 16 A, B-karakteristiek 6 kA, 300 mA klasse A
- ③ Draad 6 mm² massief - bruin
- ④ Draad 6 mm² massief - blauw
- ⑤ Kamrail
- ⑥ 2 x Eindkapje
- ⑦ Type sticker

VKS04PVA

- ① MBN240E: Installatieautomaat 4-polig 40 A B-karakteristiek 10 (15) kA
- ② AFA920H: Aardlekautomaat 1-polig + N 20 A C-karakteristiek 6 kA, 300 mA klasse A
- ③ Draad 6 mm² massief - bruin
- ④ Draad 6 mm² massief - blauw
- ⑤ Kamrail
- ⑥ 2 x Eindkapje
- ⑦ Type sticker

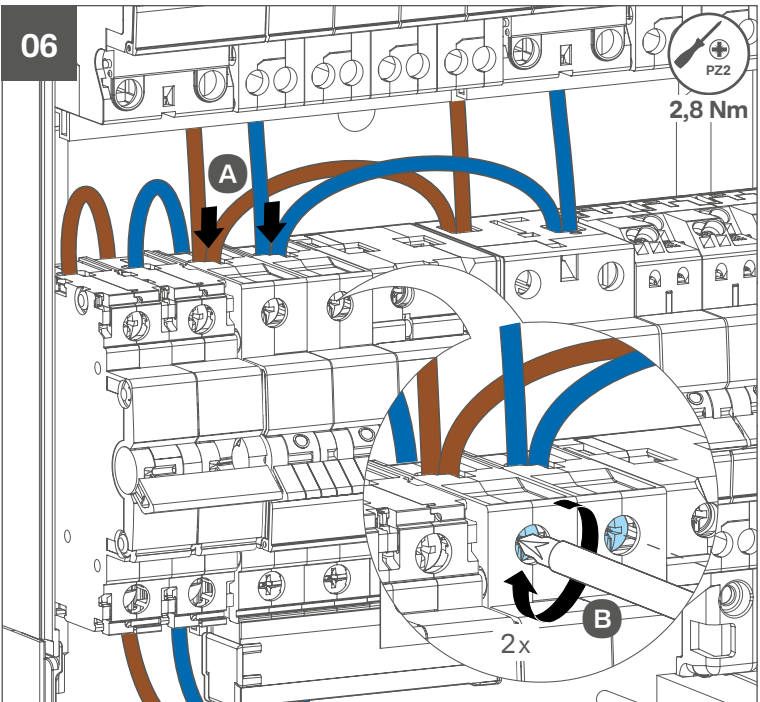
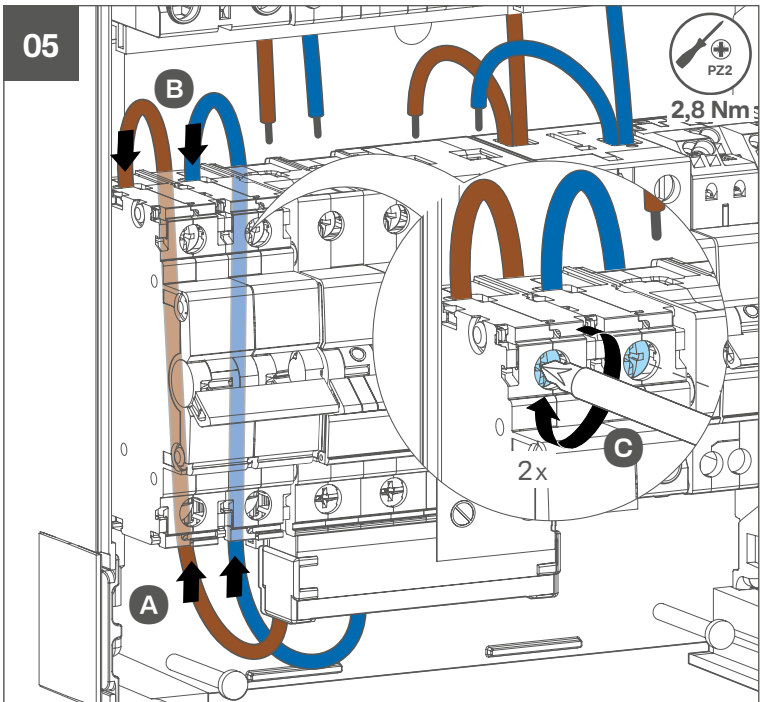
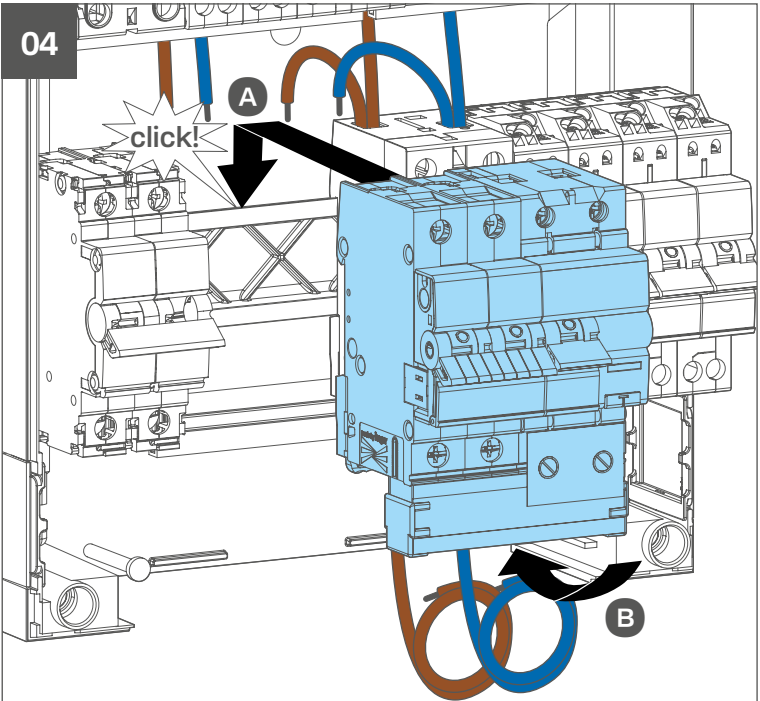
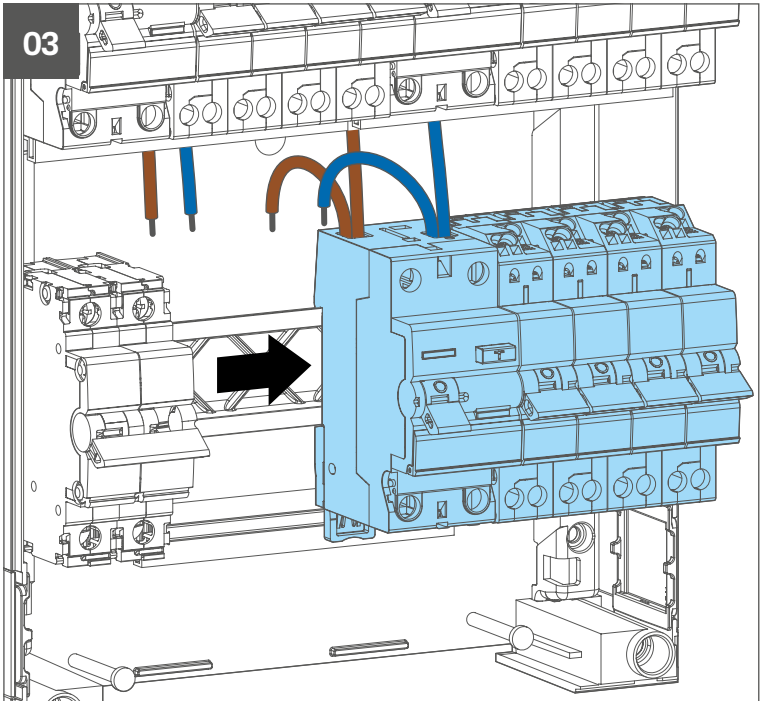
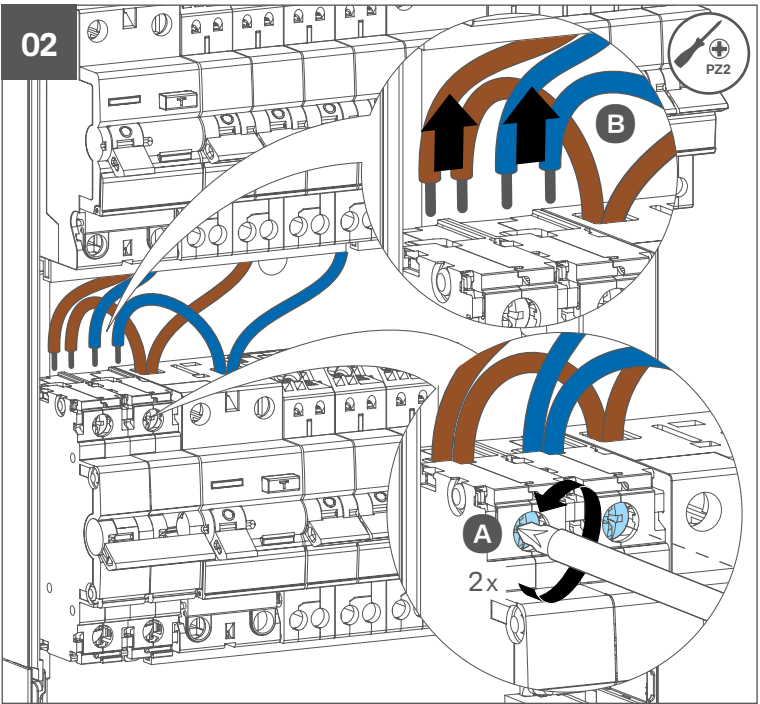
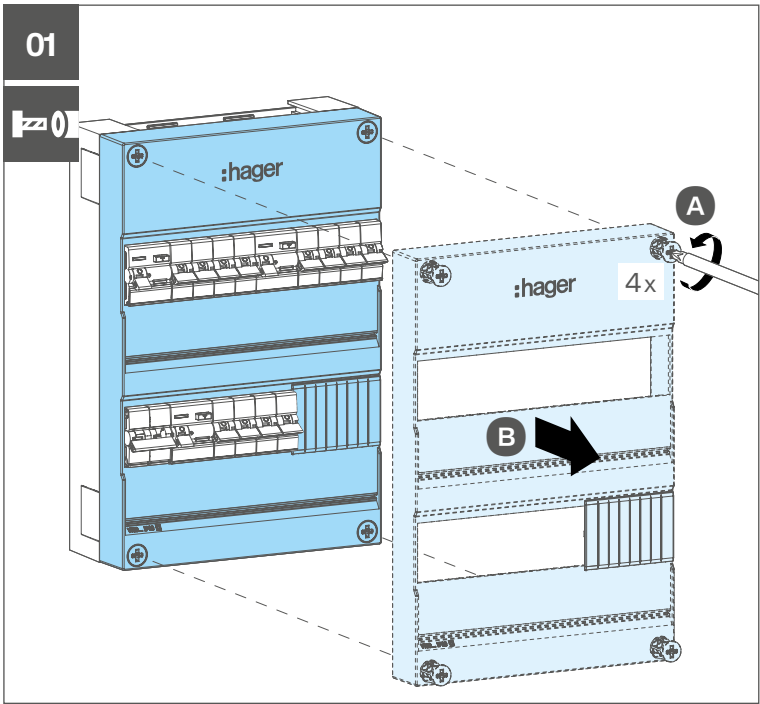

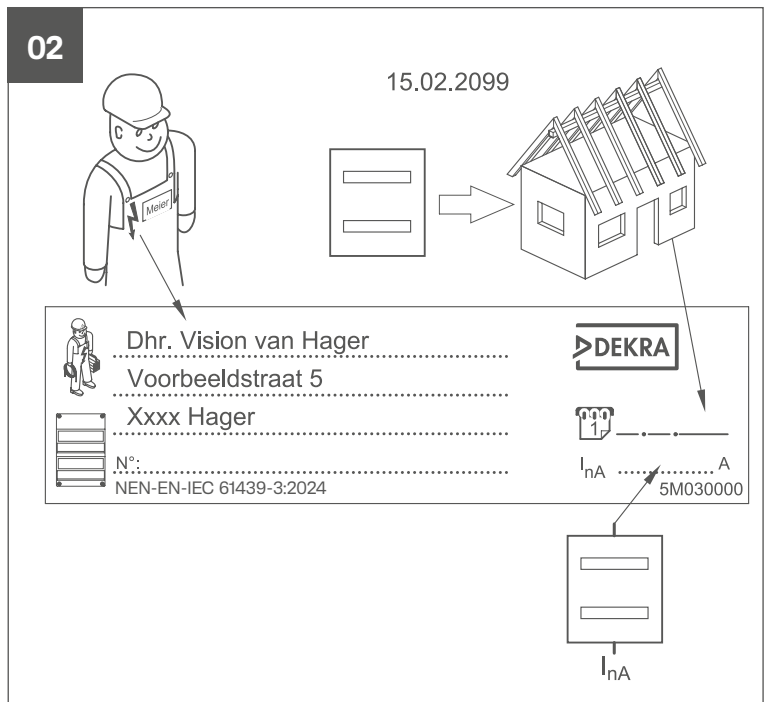
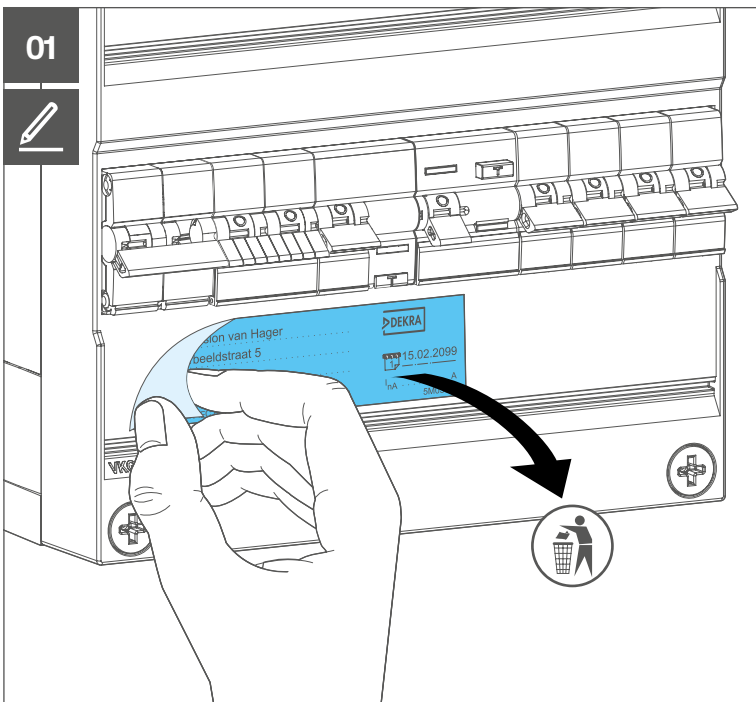
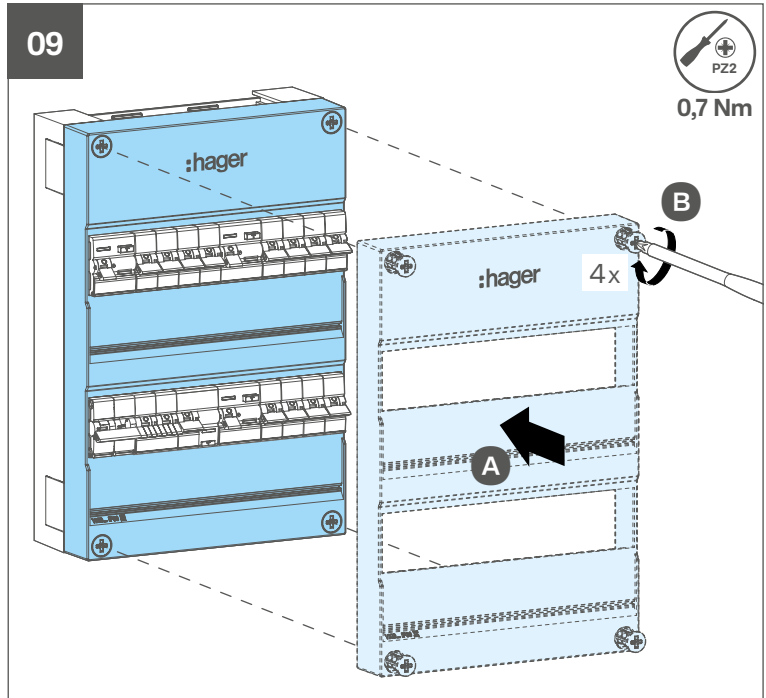
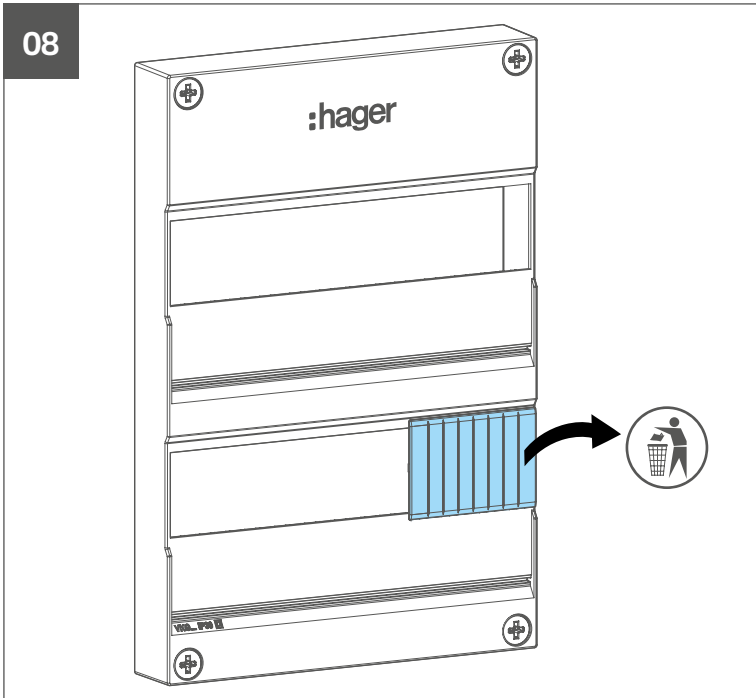
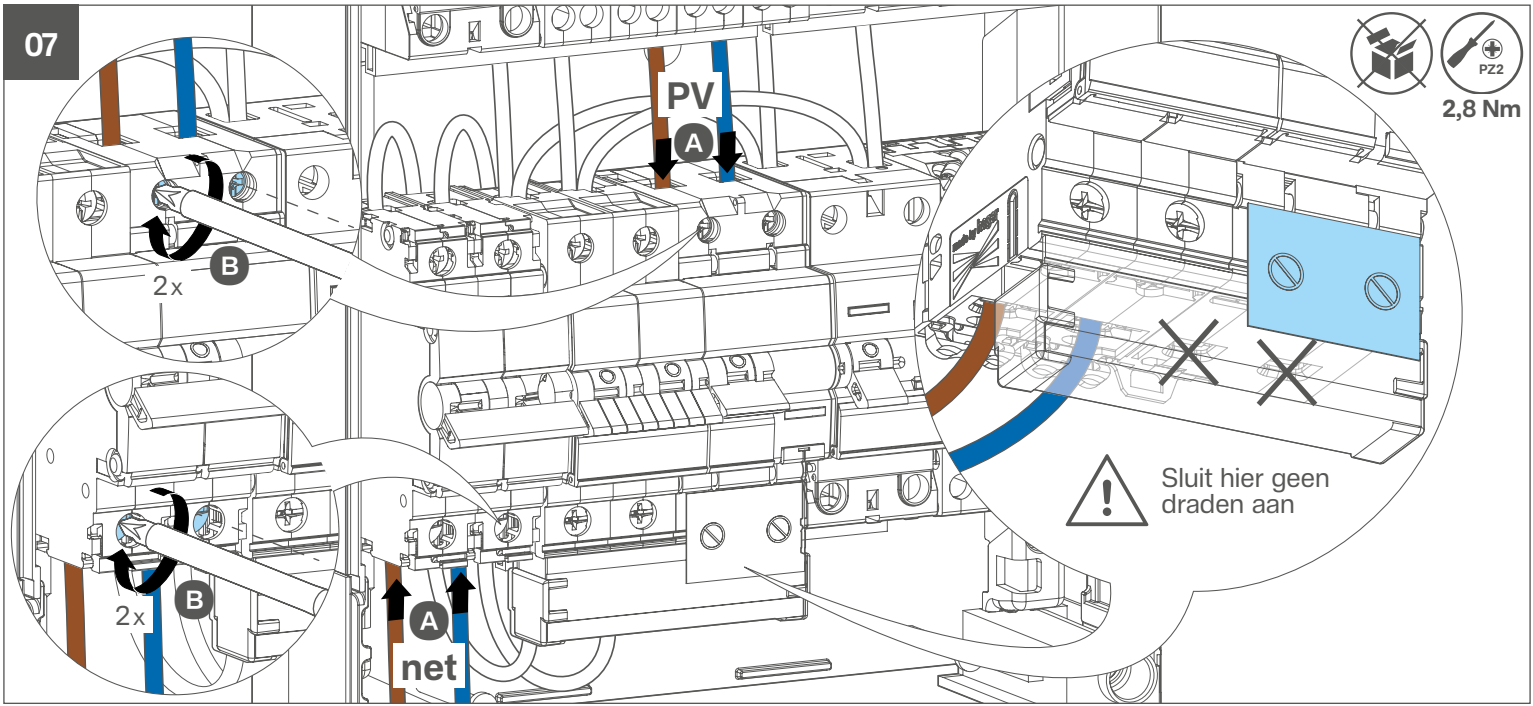

03

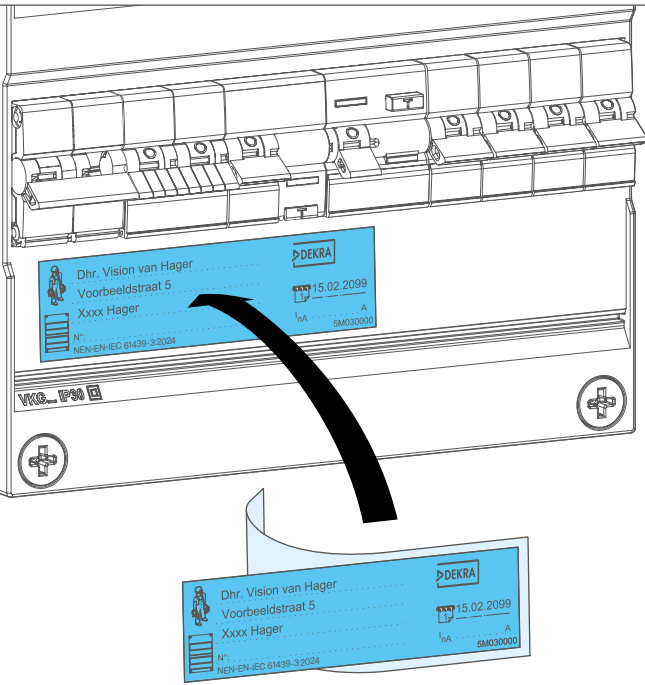

04

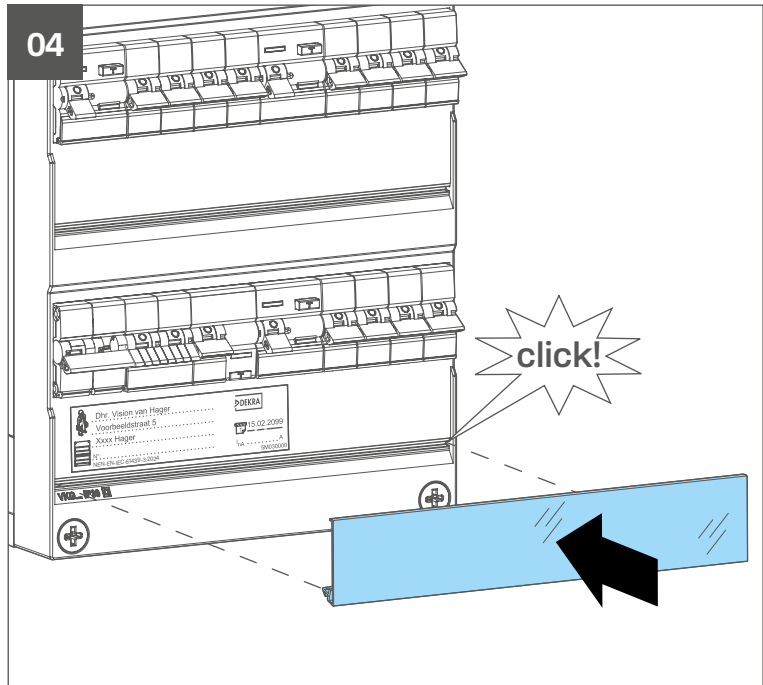

05

