Produktdatenblatt
862542510

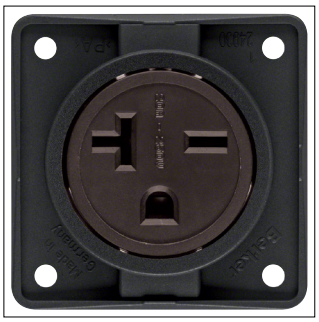

862542510

Steckdose m. Schutzkontakt USA/CANADA NEMA 6-20 R, Int. Mod.-Eins., schw. gl.

Technische Eigenschaften

Spannung	
Nennspannung	250 V
Elektrischer Strom	
Nennstrom	20 A
Frequenz	
Frequenz	50 - 50 Hz
Werkstoff	
Farbe	Schwarz
RAL Nummer	9005
Glanzgrad	Glänzend
Werkstoff	Thermoplast
Oberfläche	Unbehandelt
Abmessungen	
Höhe	55,50 mm
Breite	55,50 mm
Tiefe	28 mm
Einbautiefe	19 mm
Installation, Montage	
Montage auf	Unterputz
Konnektivität	
Anschlussart	Schraubanschluss
Montageart	Einbaubar Schraubbefestigung
Ausstattung	
Anschluss-/Steckertyp Steckdose	NEMA
Verdrehter Zentraleinsatz	Nein
Mit Klappdeckel	Nein
Mit Signallampe	Nein
Zubehör	
Mit Beschriftungsfeld	Nein
Kapazität	
Anzahl Module	1
Sicherheit	
Mit erhöhtem Berührungsschutz	Nein
IP-Klasse (Ingress Protection)	IP20
Funktionen	
Mit Orientierungsbeleuchtung	Nein
Mit Funktionsbeleuchtung	Nein
Kennzeichnung	
Mit Aufdruck	Nein
Texte	
Abdeckung	Zentralplatte
Schutz	Ohne erhöhten Berührungsschutz
Anschlussart	Mit Schraubanschlüssen
Nachhaltigkeit	
REACh-SVHC frei	Ja
RoHS-konform	Ja