Ficha de datos de producto
862542510

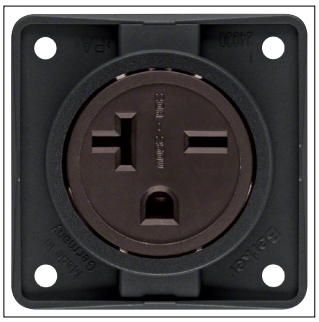

862542510

Toma USA/CANADA NEMA 6-20 R, Integro, negro, brillo

Características técnicas

Tensión

Tensión asignada	250 V

Corriente eléctrica

Corriente nominal asignada	20 A

Frecuencia

Frecuencia	50 - 50 Hz

Materiales

Colour	Negro
Código RAL	9005
Acabado de la superficie	Brillante
Material	Termoplástico
Tratamiento	Sin tratamiento

Dimensiones

Altura	55,50 mm
Anchura	55,50 mm
Profundidad	28 mm
Profundidad del montaje	19 mm

Instalación, montaje

Montaje en	Empotrado

Conectividad

Tipo de conexión	Borne de tornillo
Tipo de montaje	Instalación de empotrar Montaje con tornillos

Equipo

Toma de tipo conector/toma de corriente	NEMA
Mecanismo central girado	No
Con tapa abatible	No
Con lámpara de señal	No

Accesorios

Tiene espacio de etiquetado	No

Capacidad

Número de módulos	1

Seguridad

Con protección de contacto mejorada	No
Clase de protección de entrada (IP)	IP20

Funciones

Con iluminación orientable	No
Con iluminación funcional	No

Identificación

Con impresión	No

Texto

Tapa	Placa central
Protección	Sin protección adicional de contactos
Tipo de conexión	Con conexiones rcon tornillos

Sostenibilidad

Conforme REACH	Sí
Conforme RoHS	Sí