Productdatablad
WAC3010WM

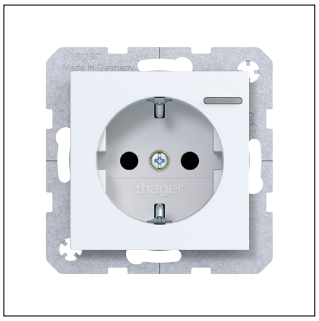

WAC3010WM

SCHUKO-wandcontactdoos, Matter, A.x/C.x, lichtwit mat

Technische eigenschappen

Spanning	
Nominale spanning	250 V
Stroom / temperatuur	
Uitgangsstroom	16 A
Nominale stroom IN	16 A
Gebruiksvoorwaarden	
Bedrijfstemperatuur	-10 - 45 °C
Frequentie	
Frequentie	50 - 60 Hz
Vermogen	
Energieverbruik standby	0,1 W
Materiaal	
Kleur	Lichtwit
RAL-code	Vergelijkbaar met RAL 9016
Afwerking oppervlakte	Mat
Materiaal	Thermoplast
Oppervlakte behandeling	Onbehandeld
Afmetingen	
Hoogte	70,9 mm
Breedte	70,9 mm
Diepte	40,9 mm
Aantal eenheden	1
Inbouwdiepte inbouwdozen	32 mm
Inbouwdiepte	30,9 mm
Aansluiting	
Type connector/steker	Schuko
Leidingdoorsnede	1,5 - 2,5 mm^2
Installatie, montage	
Gemonteerd op	Inbouwmontage
Aansluitmogelijkheden	
Aansluitwijze	Schroefaansluiting
Met klauwbevestiging	Nee
Aansluitwijze	Schroefbevestiging
Koppelbaar	Ja
Standaard voor de connectiviteit van materie	Ja
Samenstelling	
Type steker contactdoos	Schuko
Stekerstand gedraaid	Nee
Met klapdeksel	Nee
Met ronde aardingspen	Nee
Met signaallamp	Nee
Met slot	Nee
Toebehoren	
Heeft tekstveld	Nee
Capaciteit	
Aantal modulen	1

Veiligheid	
Met verhoogde aanraakbeveiliging	Nee
Slagvastheid IK	IK05
IP-beschermingsklasse (Ingress Protection)	IP20

Functies	
Met oriëntatieverlichting	Nee
Met functieverlichting	Ja

Identificatie	
Met opdruk	Nee

Duurzaamheid	
Halogeenvrij	Ja
REACh-SVHC vrij	Ja
RoHS conform	Ja